Correio da Manhã

Director -- EDMUNDO BITTENCOURT

ANNO XIII—N. 5.537 | RIO DE JANEIRO — QUINTA-FEIRA, 23 DE ABRIL DE 1914 | Redacção—Rua do Ouvidor, 162

TELEPHONES DO CORREIO

Redacção . . . . Central 37

Administração . . Norte 3792

EXPEDIENTE

ASSIGNATURAS:

Anno . . . . 30$000

Semestre . . . . . 18$000

[illegible]

Escandalos na França

[illegible]

Topicos & Noticias

O Tempo

[illegible]

HONTEM

[illegible]

Caixa de Conversão

[illegible]

Cambio

[illegible]

HOJE

[illegible]

ESPECTATIVA BENEVOLA

O ruido provocado em torno das ultimas palavras do sr. Wenceslão, a respeito da situação geral do paiz, veiu dar á nação uma consoladora confiança no futuro. Todos os candidatos que promettem e promettem com a insistencia com que o está fazendo o presidente eleito, despertam no povo uma espectativa benevola, o que demonstra que ainda vivemos, em muitos casos, de esperar...

As promessas do sr. Wenceslão soaram neste momento, porque todos sentem que a época é a menos propicia para as promessas. Nenhum presidente eleito encontrou, até hoje, o Brasil em tão delicadas condições. Os erros do passado, aggravados pelos do presente, e que constituem a triste herança destes ultimos derradeiros annos, forçavam-n'o a não prometter nada.

Mas o sr. Wenceslão está possuido talvez do seu optimismo de moço, sendo, como é, o presidente que mais jovem vae assumir o poder. As difficuldades e, portanto, as responsabilidades são agora em muito maior numero do que mesmo quando subiu ao Cattete o sr. Campos Salles. A situação exige pulso vigoroso, vontade forte, politica larga e avançada. O futuro governo não pode ser de [illegible] reformas, nem de melhoramentos, nem de esplendores, mas de calma reconstrucção das forças economicas do paiz, de cautelosa restricção das despezas, o que não constitue perspectiva invejavel para quem quizesse apenas maravilhar a nação com programmas vistosos.

O sr. Wenceslão recebe o espolio duma casa em decadencia. E' o unico premio da sua dedicação, acceitando o posto espinhoso, como aliás, apenas para conciliar elementos [illegible]

[illegible]

As nossas escolas masculinas

[illegible]

A Prestações

[illegible]

RUA [illegible], 8

Pingos & Respingos

[illegible]

Cyrano & C.

A GUERRA...

Os Estados Unidos bloquearão outros portos mexicanos?

A guerra que, segundo todas as evidencias, está aberta entre os Estados Unidos e o Mexico, constitue um desses phenomenos historicos que não podem deixar de impressionar o espirito dos povos da America Latina. [illegible]

Desde que, depois de alijarem do poder o general Porfirio Diaz, os mexicanos preferiram a guerra civil ao jugo do celebre dictador, nunca mais se restabeleceu a paz na sua terra, [illegible]. As revoluções se foram succedendo com todo o seu cortejo de horror e desolação. Da antiga prosperidade, que collocava o Mexico muito [illegible] no plano das primeiras potencias da America Latina, hoje quasi que nada resta.

Exemplo mais flagrante não se poderia apresentar do quanto podem fazer as paixões desenfreadas, a sêde de ambição do poder.

[illegible]

Lição mais eloquente não poderemos ter, nós outros, os povos neo-latinos da America do Sul, para nos estimular a proceder com patriotismo e cordura, dentro das nossas fronteiras, compenetrando-nos de que só pelo respeito ao direito alheio e á tranquillidade publica é que as nações podem caminhar [illegible] para o futuro.

A CONQUISTA DE VERA-CRUZ

A cidade de Vera-Cruz, que os telegrammas dizem estar desde hontem em poder dos americanos, e, não obstante a sua merecida fama de insalubridade, o porto mais movimentado e, por isso mesmo, mais importante do Mexico.

Capital do Estado de Vera-Cruz, situada no golpho do Mexico, [illegible]

VERA-CRUZ SERA' BOMBARDEADA?

[illegible]

COMMUNICAÇÕES INTERROMPIDAS

[illegible]

O MEXICO RETIRA O SEU REPRESENTANTE EM WASHINGTON

[illegible]

OS MEXICANOS TERÃO APRISIONADO TROPAS DOS ESTADOS-UNIDOS?

[illegible]

DESCULPAS AO COMMANDANTE DUM NAVIO ALLEMÃO

[illegible]

A OCCUPAÇÃO DE VERA-CRUZ

[illegible]

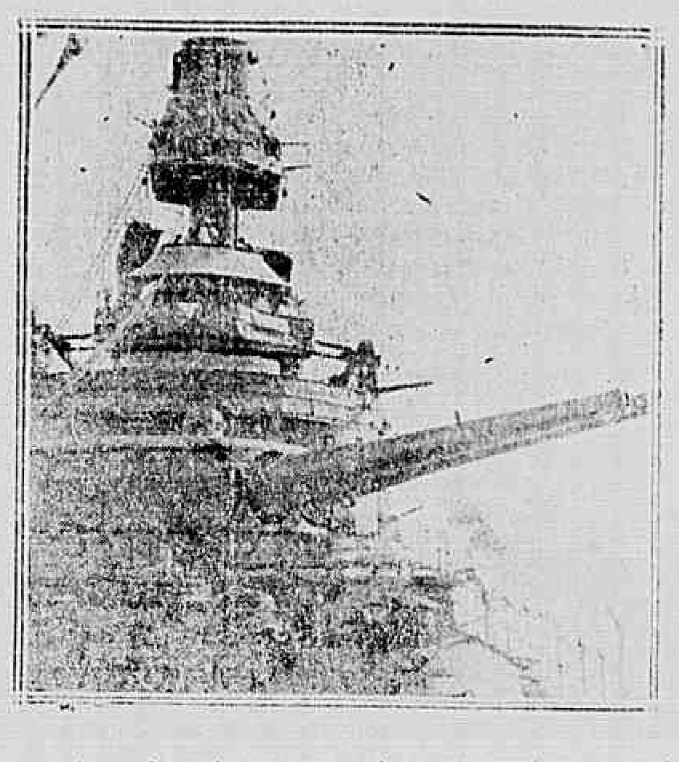

A força de um dos poderosos couraçados norte-americanos, vendo-se os canhões por cuja bocca os Estados-Unidos falaram ao Mexico...

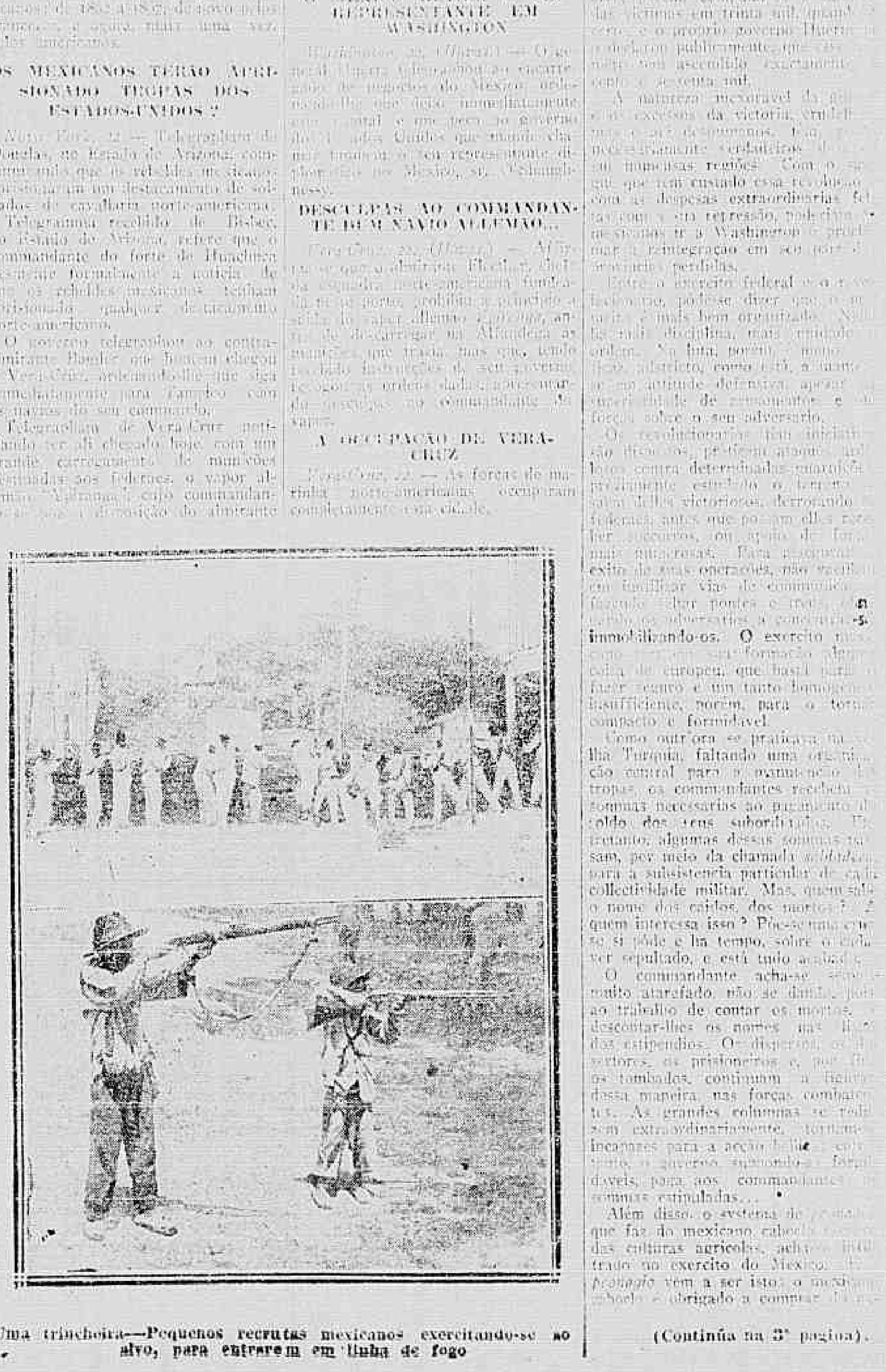

Uma trincheira—Pequenos recrutas mexicanos exercitando-se ao alvo, para entrarem em linha de fogo

O exercito mexicano em guerra

[illegible]

(Continúa na 3ª pagina)

O novo sub-secretario do Exterior

Foi hontem nomeado sub-secretario interino das Relações Exteriores o dr. Luiz de Souza Dantas, ministro do Brasil na Republica Argentina.

A escolha desse nome, illustre por muitos titulos, para o alto cargo do qual um lamentavel accidente afastou o titular effectivo, representa uma

O sr. Souza Dantas, hontem nomeado sub-secretario do Exterior, interino.

justissima distincção ao joven diplomata, gerada pelos reaes serviços prestados nos varios postos da sua carreira.

Quando ficou vaga a nossa chancellaria na Argentina, a indicação de quem devia occupal-a foi, por assim dizer, unanime — o que deu ensejo ao sr. Lauro Müller de prestar um verdadeiro serviço ao seu paiz, collocando na legação do Prata o actual sub-secretario interino do Itamaraty.

Moço, culto, com um raro poder de seducção pessoal; util aos seus patricios, quando no estrangeiro, mas util na pura accepção do vocabulo; gentilissimo para quantos o tratam de perto; simples e affectuoso, sem prejuizo das leis severas do protocollo, o sr. Souza Dantas, com todas estas qualidades, raras nos homens de grande destaque, soube manter, sempre com brilho e honra, o nome que herdou e fulge nas paginas do segundo imperio.

SABÃO DA COSTA — Tira pannos e empingens; amacia e perfuma a pelle. Perfumaria Nunes, largo de S. Francisco 25.

O director de Instrucção Publica Municipal designou, hontem, as adjuntas de 3ª classe Anna Moreira de O. Lopes, para ter exercicio na 1ª escola mixta do 5º districto, e Brazilica Mello, na 11ª do 7º.

Por ter sido promovido, apresentou-se hontem, ás altas autoridades do Exercito, o general Lauro Severiano Müller, ministro das Relações Exteriores.

As eleições na França...

Um candidato a deputado, com o fim de fazer campanha para a obtenção de votos, corria villas e montes sorrindo gostosamente a todo mundo, a apertar, com convicção, mãos calejadas e pouco asseadas, egualando-se a todos e com todos se desfazendo em cortesias...

Até ahi não ha originalidade alguma no que fazia o angariador de votos. Elle fazia mais ou menos o que todos fazem...

A originalidade do candidato consistia no seguinte:

Quando elle conversava com os votantes, dava expansão ao seu habil systema. Diziam-lhe, por exemplo, os eleitores:

— "Está bem! O senhor vae ser eleito! E' negocio resolvido!

— "Qual o que! respondia o nosso homem, v. acredita nisso? Pois eu não estou de tal seguro! Estou antes mesmo persuadido do contrario.

— "Confesse! O senhor diz isso por modestia...

— "Garanto-lhe que não! E senão veja: a minha convicção é tão solida, que estou prompto a apostar com v. dez mil réis contra um tostão em como eu serei batido.

Assim, o candidato ia renovando a sua aposta. Facil se torna adivinhar que os seus interlocutores não hesitavam um segundo em dar um voto que lhes traria tão util compensação...

Se a historia não é authentica, é, como costumam declarar os italianos, bem achada...

Cinema [illegible] — Vejam o seu programma na penultima pagina

Foi concedido o exequatur, afim de que possa ser cumprida, á carta rogatoria expedida pelas justiças da Republica do Uruguay ás desta capital, no interesse da successão de Ventura Rivara.

O director geral do gabinete do Thesouro Nacional remetteu ao da Recebedoria do Districto Federal, para os fins convenientes, o officio do juiz da 5ª pretoria criminal, pedindo providencias no sentido de ser concedido em pagamento da multa imposta á Luciano Silva a importancia que o mesmo depositou na Recebedoria para interposição de recurso.

A Academia Nacional de Medicina reune-se hoje em sessão ordinaria, ás 8 horas da noite.

Ordem do dia: Eleição de membros correspondentes; Communicações, Variadas e por escripto.

Foi posto á disposição do inspector da 2ª das fortificações, o capitão Manoel Bouchard de Castro e Silva.

Ao addido commercial á Legação do Brasil em Berlim, dr. Deoclecio de Campos, o ministro da Fazenda remetteu hontem os dados estatisticos que havia solicitado referentes á importação de [illegible] no Brasil.

Foi preso o dr. Affonso Christino

Recife, 22 (Americana) — A pedido do ministro da Agricultura, foi preso aqui, quando procurava embarcar para a Europa, a bordo do paquete Amazon, o dr. Affonso Christino, autor de um desfalque de 800 contos, dado na repartição da Defesa da Borracha, do Ceará.

AS MISSAS DE HOJE

Rezam-se as seguintes, por alma de:

Antonio Fernandes de Mello, ás 9 horas, na egreja do Santissimo Sacramento.

Joaquim Manoel de Abreu, ás 9 e meia horas, na egreja de São Francisco de Paula.

Heraclito Graça, ás 9 e meia horas, na egreja de São Francisco de Paula.

José Cardoso Martins, ás 9 e meia horas, na matriz da Candelaria.

Faustina Augusta Cardoso, ás 9 horas, na egreja de São José.

Francisco Rodrigues Duarte, ás 9 horas, na egreja da rua de São Januario.

Laura de Menezes Paiva, ás 9 horas, na egreja de Nossa Senhora do Parto.

Joaquim Jorge de Oliveira, ás 8 e meia, na egreja de São João Baptista da Lagôa.

DE MINAS

O CREDITO AGRICOLA E A LAVOURA CAFÉEIRA

Não tem ainda tres annos de existencia a historia da creação do Banco Hypothecario e Agricola do Estado de Minas, e já se lhe vão perdendo os traços e os caracteristicos, para se lhe erigir na nossa lembrança a figura de um mytho, esfumando-se, esbatidas numa nuvem de negras apprehensões, as promessas e esperanças que lhe deram origem e ser.

O actual presidente do Estado é, innegavelmente, um homem bem intencionado. Não ha em Minas grupo apreciavel, mesmo de politicos profissionaes, que lhe negue qualidades de caracter; mas, ou á força ou por vontade, teve que se submetter á influencia necrologica do palacio da Liberdade, atmosphera mephitica, e que corroeu o organismo moral de João Pinheiro até arrastal-o á cova.

E' bem conhecida a historia que precedeu á creação do tal grandissimo, desse formidabilissimo Banco agricola.

O sr. Bueno, no seu governo provisorio, de successão a João Pinheiro, teve como seus auxiliares os srs. Juscelino Barbosa, como secretario das Finanças, e Estevão Pinto, do Interior. Tambem ninguem se tem esquecido, de certo, como esse secretario de Finanças teve a rara habilidade de accommodar as altas questões de finanças e economia financeira do Estado ás não menos raras e seductoras perfeições corporeas de uma cantora lyrica, chegando ao extremo de a acompanhar ao velho mundo, onde, procurando suavisar a aridez e agruras das cifras, conseguiu doiral-as com os amores alegres da amoravel cantora.

Foi nesse estado d'alma que s. ex. encetou, negociou e realizou a grande operação com os banqueiros francezes, a firma Perier & C.

De lá voltou o grande e amoroso estadista, trazendo no bolso o esqueleto luminoso do futuro Banco Hypothecario e Agricola do Estado de Minas Geraes e... *a sua eleição* para o cargo de presidente.

Os dois alludidos e consummados estadistas, tendo passado de auxiliares do sr. Bueno Brandão para auxiliares do sr. Wenceslão Braz, passparam-se depois, quasi sem solução de continuidade, para a alta direcção do grande banco *agricola*.

Eis como a magia da politica, de um dia para o outro, converte em oraculo de alta finança dois inconparaveis bachareis sem causa, que, ainda na vespera, se confundiam, nas ruas e secretarias da nossa capital, de vasto horizonte e céo azul, com a turba-multa dos candidatos a empregos...

Ao que consta dos annaes e da lenda, o grande acto, o *tour de force*, que mais relevo deu ao nome do ex-secretario das Finanças dos dois governos, foi o seu generoso e cavalheiresco surto de abandonar a sua honestissima esposa, conjugado com os seus não menos geniaes amores de opereta.

E ahi temos como, no vasto e glorioso torrão das Alterosas, cuidaram os seus primeiros passos o estabelecimento destinado a auxiliar a lavoura e as industrias do Estado.

De taes architectos não era licito esperar melhor obra. Devia teria forçosamente que terminar, como começou, em scenas e episodios de opera buffa, com musica de Offenbach...

Installado o grandiosissimo Banco, o seu augusto creador e já supremo director começou a soffrer do delirio das grandezas. Pensou em dominar no Estado em materia de bancos, e veio-lhe a idéa de monopolizar o negocio, já se vê, por muito amor e carinho ás classes laboriosas cuja sorte agora lhes estava entregue por um conjuncto de circumstancias extraordinarias e innegavelmente muito interessantes.

Pensar e idealizar o patriotico monopolio, insinual-o ao presidente do Estado e reduzir tudo a um facto palpavel, foi para s. ex. obra de pouca monta, e dahi o açambarcamento do Banco de Credito Real de Minas Geraes, estabelecimento de velhas e tradicionaes relações em todo Estado, solidamente enraizado, credito firmado e indiscutivel honorabilidade.

Mas... infelizmente ainda as mais bellas acções, as mais divinas concepções nem sempre são comprehendidas. A caturrice inexplicavel dos homens de negocio nos principaes centros de producção agricola, commercial e industrial do Estado, apavorados ante o patriotico surto de s. ex., de pé, em evidente attitude de desgosto, foram ao presidente do Estado e conseguiram remedios, embora com profundos golpes no thesouro publico á catastrophe que se avizinhava, e o recurso mais á mão foi descarregar para as costas do magno thesouro os 2/3 das acções que, em pessimas condições, haviam os francezes adquirido dos accionistas do Banco de Credito Real de Minas Geraes.

Veremos o papel — em todo esse imbroglio — reservado á lavoura e demais classes, para cujo bem — exclusivamente — se fallou na creação de tal Banco. — *F*....

Achando-se cancellado o titulo de pensão de montepio pertencente a João, filho do finado mandador do extincto Arsenal de Guerra da Bahia, Paulo Teixeira Guimarães, o titular da pasta da Guerra restituiu ao seu collega da Fazenda os papeis e mais documentos que instruem o mesmo processo.

Ordem de prisão contra o coronel Pedra

Escreve-nos o sr. Herculano S. S. Pedra:

"Sr. redactor — Lendo hoje o vosso conceituado jornal, vi, sob a epigraphe "Ordem de prisão contra o coronel Pedra" referencias á pessoa de meu pae, que não se casam com a sua correcção de militar e cidadão. Nesta mesma local, sr. redactor, foi o meu pae tido como "indisciplinado e mercenario", qualificativos estes que não são confirmados pelas suas acções. O tenente-coronel Pedra tem a satisfação de contar mais de trinta e sete annos de serviço militar e sempre foi tido pelos seus superiores como um official dedicado e disciplinado, haja em vista a sua fé de officio, que nenhuma prisão ou censura conta, e as ordens do dia, passadas pelos seus commandantes, que muito lhe honram. Si houve attrito entre meu pae e o illustre general chefe da inspecção do Rio Grande do Sul, estou certo que razão teve elle de se dirigir ao sr. ministro da Guerra, o que havemos de saber com o tempo.

Quanto aos factos da Bahia o sr. redactor deve saber que com a estadia de meu pae alli, foi a força sob o seu commando obrigada a alhear-se da politica, o que não agradou ao governador.

Por este motivo infamias foram levantadas, para ver si offuscavam o brilho dos seus galões, isto não conseguiram e não conseguirão jámais, porque elles são de real valor, ganhos com independencia e dignidade. O tenente-coronel Pedra não é um official endeusado, pelo motivo unico de ser declarado amigo de s. ex. o sr. marechal Hermes e do sr. Pinheiro Machado.

Isso não lhe prejudicará e amanhã, quando a politica não estiver tão deturpada, estou certo que saberão fazer justiça a esse official, que sabe ser soldado, defendendo a Republica com honra e patriotismo.

Com a publicação desta, me conferirá muitissimo grato, etc."

O DIA DO PRESIDENTE

S. EX. DESCEU DE PETROPOLIS, ALMOÇOU EM SUA RESIDENCIA PARTICULAR, PRESIDIU O DESPACHO COLLECTIVO, REGRESSANDO A' TARDE A'QUELLA CIDADE.

O presidente da Republica esteve hontem nesta capital, descendo de Petropolis no comboio que dali parte ás 8 e 35 da manhã.

S. ex. dirigiu-se, directamente, da *gare* de Praia Formosa para o palacio do Cattete, em companhia do chefe de sua casa militar e ajudantes de ordens, conferenciando logo com os ministros do Interior, Exterior, Viação, Agricultura e Guerra, general prefeito do Districto Federal, dr. chefe de policia e general commandante da Brigada Policial, sobre assumptos que interessam aos departamentos e corporações que dirigem.

Recebeu, em seguida, s. ex. as visitas: do dr. Carlos Barbosa Gonçalves, que, em companhia de seu irmão, foi-lhe agradecer os cumprimentos de boas vindas que lhe dirigiu, por intermedio do chefe de sua casa militar; dos generaes Lauro Müller e Pantaleão Telles, coronel Ribeiro da Costa, tenente-coronel Estanislão Pamplona e major Antonio Martins, que foram agradecer as suas recentes promoções áquelles postos, e uma delegação composta dos intendentes municipaes Getulio dos Santos e Pio Dutra, que, em nome dos proprietarios e moradores da ilha do Governador, foram solicitar a s. ex. o seu apoio, afim de que seja estabelecido naquella ilha o serviço de abastecimento de agua.

Estiveram ainda em visita a s. ex. tambem os srs. senadores R. Miranda, Gabriel Salgado e Felippe Schmidt, deputados Souza e Silva Jacques Ourique, Annibal de Toledo, Aurelio Amorim, Tiburcio, Caetano de Albuquerque, Cunha Machado, Celso Bayma e A. Mavignier, drs. Paeta Neves, Piquet Carneiro, Moura Brasil, Getulio Santos, Ferreira Vianna, Silva Araujo Filho, Passos de Miranda, Leoncio Corrêa, Armenio Jouvin e coronel Sampaio Ribeiro.

A's 11 1/2, s. ex. dirigiu-se para a sua residencia particular, na rua Guanabara, onde almoçou e, voltando a palacio, presidiu o despacho collectivo do ministerio.

Terminado este, s. ex. retirou-se para Petropolis, embarcando, na Praia Formosa, no comboio que parte ás 4 e 20.

Cinema Ideal — Vejam o seu programma na penultima pagina

Apresentaram-se hontem ao ministro da Marinha os officiaes designados para estudar na Escola de Aviação.

Hontem, foi substituido pelo *destroyer Sergipe*, o *Alagôas*, que se achava ancorado proximo á praia do Flamengo.

Para influenza ou resfriado, o Elixir de Mastruço, é infallivel.

O ministro da Fazenda, por acto de hontem, approvou a proposta que fez Manoel José da Silva Gonçalves, collector das rendas federaes em Serro, Estado de Minas Geraes de Antonio Augusto Gonçalves para seu agente auxiliar.

"MIKADO" cigarros finissimos para 200 réis, com valiosos brindes.

O director geral do gabinete do Ministerio da Fazenda devolveu ao da Contabilidade do Ministerio da Viação o processo de habilitação de d. Rosa Penna de Lemos Briggs, viuva do conductor de trem de 1ª classe da Estrada de Ferro Central do Brasil, Augusto de Araujo Briggs, afim de que seja rectificado o respectivo titulo, que concede pensão maior que a devida a qual deve ser calculada na razão da tabella approvada pelo decreto n. 406 e não na proporção do ordenado que percebia o dito funccionario, isso em vista da decisão do Tribunal de Contas.

O Thesouro Nacional resgatou hontem pagamentos na importancia de 675:300$000.

NICE Cigarros non plus ultra. Alta novidade, para 300 réis.

Afim de que seja apurada a responsabilidade criminal dos implicados nos factos delictuosos occorridos na Mesa de Rendas de Macahé, no Estado do Rio de Janeiro, durante a gestão do ex-3º escripturario Moysés Lino Pereira, o ministro da Fazenda remetteu hontem ao procurador da Republica naquelle Estado o inquerito administrativo e o relatorio do inspector de Fazenda Alberto Augusto de Castro Pitanga, sobre os alludidos factos.

O Thesouro Nacional resgatou hontem sete apolices do emprestimo de 1897 e pagou 325$000 de juros das de 1903.

COMPANHIA DE SEGUROS VAREGISTAS. — Rua Primeiro de Março n. 27.

Foi nomeado, hontem, capitão do porto do Recife, o capitão de corveta Cyro da Camara Caranso Menezes, sendo, por isso, exonerado do commando do *destroyer Rio Grande do Norte*.

Foi nomeado commandante do *destroyer Rio Grande do Norte*, o capitão de corveta Joaquim Bearune de Lima.

O Restaurant Cascata é sem duvida o melhor da capital, pelo asseio, optima cozinha, vinhos especiaes e fino trato do seu pessoal. [illegible]

O ministro da Marinha endereçou ao seu collega da Viação um officio requisitando o pagamento de 1:562$160 correspondentes ás despesas relativas á viagem do rebocador *Laurindo Pitta* ao porto de S. João da Barra, com o fim de trazer para este porto a draga *Marechal Hermes*.

Foi hontem exonerado o professor normalista Cymbelino de Freitas, do cargo que exercia na Escola de Grumetes.

Formicida Brasileiro — Infallivel na extincção da formiga. R. S. Pedro, 67, sobrado.

O ministro da Viação, como de costume, não compareceu hontem á sua secretaria, por ser dia destinado ao despacho collectivo.

O ministro do Interior, por acto de hontem, nomeou o dr. Antonio Gentil Basilio Alves para exercer o cargo de inspector sanitario maritimo.

Concurso e Vanille — Cigarros especialidade Veado — Luxo e perfeição

Seguiu ante-hontem para Matto Grosso o major Paulo José de Oliveira.

Em commemoração á data de 21 do corrente, foram assignados os decretos indultando os réos Manoel José Fernandes, do resto da pena de 4 annos de prisão cellular; o soldado da Brigada Policial Cyrillo Joaquim de Souza, do resto da pena de 8 mezes de prisão e consequente expulsão, por crime de deserção; Fausto José de Lima, do resto da pena de 15 annos de prisão cellular; Mario dos Santos, do resto da pena de 4 annos de prisão cellular; Nemesio Gay, do resto da pena de seis mezes de prisão cellular; e Domingos Campos, do resto da pena de 6 annos de prisão cellular.

UM ESCALER VIRADO

Pereceram dois homens, salvando-se milagrosamente o tenente-coronel Telles Pires

Hontem, ás 9 1/2 horas da manhã, occorreu em a nossa bahia, nas proximidades da fortaleza da Lage, um lamentavel e luctuoso naufragio.

Aquella hora, um escaler do Exercito, conduzindo o tenente-coronel Raphael Telles Pires, commandante da referida fortaleza, navegava com direcção a ella, quando, devido á forte ressaca que se fazia sentir na nossa bahia, e por uma mudança subita de rumo, apanhou uma ondulação mais volumosa do mar por um dos lados, e virou, atirando ás aguas as pessoas que conduzia.

Faltavam, entretanto, poucos metros para a pequena embarcação alcançar a fortaleza. A onda revoltosa, porem, apanhando-a lateralmente, afastou-a do logar para onde ella se dirigia e, depois de breves peripecias, fel-a virar.

Quer o tenente-coronel Telles Pires, quer os tripulantes do escaler, cairam todos ao mar, mantendo-se, todavia, á flor da agua, á espera de soccorro, e sem se afastarem da embarcação emborcada.

Fôra o sinistro percebido da fortaleza da Lage, que immediatamente o assignalou com tres tiros, emquanto a sua sentinella fazia a rapida communicação a toda a praça de guerra.

A fortaleza de Santa Cruz, com o intervallo de poucos minutos, respondeu ao signal de soccorro da Lage, descarregando tambem tres tiros.

O electricista da Lage, porem, de nome Platão Gonçalves de Albuquerque, presenciando da fortaleza o espectaculo angustioso que se desenrolava a pouca distancia, não se conteve, precipitando-se ao mar, para ir salvar os naufragos. Acompanhou-o nesse feito heroico o cabo encarregado dos canhões da torre 21.

A esse tempo, da fortaleza de São João partiu uma lancha com um escaler para o local do sinistro. Nessa lancha seguiram o capitão Felix Aurelio, dessa fortaleza, e o tenente Marianno Chaves, que se acha servindo na Lage.

Pouco puderam fazer, porem, os referidos militares, a favor do salvamento dos naufragos, pois que um barco de pesca, mais rapido, chegando ao local, por meio de cabos, conseguiu salvar, içando para bordo, o tenente-coronel Telles Pires e os tripulantes do escaler, com excepção do marinheiro de prôa, que desappareceu, perecendo. Tambem não foi encontrado o corpo do abnegado electricista, apezar dos esforços empregados em a sua procura, no meio das aguas agitadas e convulsas. Todos os trabalhos nesse sentido, de duas lanchas, uma da fortaleza e outra da Policia Maritima, foram infructiferos.

O tenente-coronel Telles Pires e os seus companheiros de naufragio foram levados para a fortaleza de S. João, porque é a que ficava mais proxima do local do sinistro, e onde lhe foram dispensados os soccorros medicos urgentes e necessarios.

Para se passar da barca dos pescadores para a lancha da fortaleza de S. João, o tenente-coronel Telles Pires vestiu a camisa de um dos pescadores que o salvaram.

Até fóra da barra, as lanchas da fortaleza de S. João e da Policia Maritima procuraram debalde encontrar os corpos do electricista e do marinheiro de prôa do escaler sinistrado.

FORMICIDA PESTANA — CHIMICAMENTE PURO. LIVRAR D'IMITAÇÕES SEMPRE QUE PELA EVAPORAÇÃO (POUCAS GOTTAS BASTAM) DEIXAR QUALQUER RESIDUO DE ENXOFRE ESTÁ FALSIFICADO — AGENTE NO RIO — DIAS GARCIA & C. — RUA GENERAL CAMARA Nº 43

A VISITA DOS REIS DA INGLATERRA Á FRANÇA

OS COMMENTARIOS DOS JORNAES PARISIENSES

Paris, 22 — (*Havas*) — Os jornaes de hoje occupam-se largamente com a visita dos reis da Inglaterra a esta capital e applaudem as saudações trocadas no Elysêu entre o rei Jorge e o presidente Poincaré, mostrando-se solidarios com a brilhante e enthusiastica recepção feita a suas majestades, na qual vêem mais uma prova da solidez da Triplice Entente.

Paris, 22 — Os soberanos da Inglaterra receberam hoje no Quai d'Orsay, seguidamente, as visitas dos srs. Francis Bertie e Isvolsky, respectivamente embaixadores da Inglaterra e da Russia nesta capital, entretendo-se a conversar com os referidos diplomatas durante algum tempo.

Em seguida dirigiram-se ao edificio da embaixada, onde receberam varias delegações da colonia ingleza aqui residente.

O presidente Poincaré e sua esposa foram, depois da recepção, ao encontro dos soberanos, partindo todos para Vincennes debaixo das mais vivas acclamações da multidão.

Os srs. Grey e Doumergue, ministros dos Estrangeiros da Inglaterra e da França, terão amanhã uma conferencia.

Paris, 22 — Os soberanos inglezes, em companhia do sr. e da sra. Poincaré, chegaram a Vincennes ás tres horas da tarde.

Durante todo o percurso desta capital a Vincennes, enorme multidão acclamou vivamente o rei Jorge e o presidente Poincaré.

Em Vincennes, os dois chefes de Estado passaram em revista as tropas da guarnição de Paris.

Terminada a revista, o presidente Poincaré conduziu o rei Jorge á tribuna official, onde se encontravam os srs. Dubost e Deschanel, presidentes do Senado e da Camara, e altas autoridades civis e militares.

Os soberanos demoraram-se ali algum tempo vendo desfilar as tropas, regressando depois a Paris, sempre entre calorosas manifestações de sympathia.

Regressando a Pariz, o rei Jorge e a rainha Maria visitaram a Municipalidade. Suas majestades foram recebidos á entrada pelo prefeito, sr. Delanney, e pelo presidente do Conselho Municipal, sr. Chassaigne-Goyon.

Os soberanos inglezes foram conduzidos ao salão de honra, onde lhes foram apresentados todos os conselheiros. Serviu-se nessa occasião um *lunch*, sendo suas majestades saudados pelo prefeito municipal, que se regosijou pela visita dos soberanos a Paris. O rei Jorge respondeu agradecendo a recepção e declarando achar-se vivamente emocionado pelo affectuoso acolhimento que recebeu da população parisiense.

Depois dessa visita, o rei Jorge e a rainha Maria regressaram ao Quai d'Orsay.

O dr. Rivadavia Corrêa, ministro da Fazenda, chegou hontem á sua secretaria ás 10 e meia da manhã, despachando com o coronel Benedicto Hippolito de Oliveira, director geral do gabinete, todo o expediente de sua pasta.

Entre outros actos de s. ex., foi assignada a licença pedida por João Gonçalves, pensionista do Estado, para residir fóra do paiz, bem assim o titulo de aposentadoria de Antonio Martins de Azeredo, carteiro da Directoria Geral dos Correios.

Pelo ministro da Marinha foram approvados os programmas do ensino da Escola Naval, com excepção apenas dos referentes á aula de inglez, que, por concernirem a estudo commum aos 2º e 3º annos, devem ser fundidos em um unico.

Na semana que findou, no Districto Federal foram registrados 340 nascimentos, 110 casamentos e 384 obitos.

FALTA DE PAGAMENTOS NA CENTRAL

OS OPERARIOS DO TRECHO DE TREMEMBÉ

"Senhor redactor. — Nós, os operarios que trabalhamos no trecho da linha que liga Pindamonhangaba á Taubaté, passando por Tremembé, na Estrada de Ferro Central do Brasil, ainda não conseguimos receber os nossos vencimentos correspondentes ao mez de janeiro. Entretanto, a estrada já effectuou esse pagamento em toda a linha. E' preciso que se chame para isso a attenção do director da Central, para que este faça com que o respectivo contratante, sr. Heitor de Mello, effectue os nossos pagamentos, uma vez que já recebeu o dinheiro para isso. — *Os operarios do trecho de Tremembé*."

O Patrimonio da Prefeitura

AS CASAS PARA OPERARIOS ARRENDADAS ?

Uma proposta acceita

Na directoria do Patrimonio Municipal foram hontem estudadas, afim de ser escolhida a que mais vantagem offerecer, tendo em vista a idoneidade do concorrente, as propostas recebidas relativas ao arrendamento de 35 grupos de casas para operarios construidas na avenida Salvador de Sá, ruas Presidente Barroso, Dr. Carmo Netto, D. Laura de Araujo e Viscondessa de Pirassinunga, e de 12 grupos que compõem a villa Pereira Passos, no becco do Rio.

O sr. Raul Cardoso, director do Patrimonio, depois de verificar as propostas recebidas, estudando-as com meticuloso cuidado, resolveu acceitar a apresentada pelo sr. Carlos Leal, que se propoz cumprir restrictamente as exigencias da Prefeitura, conforme o edital publicado.

Essa proposta foi submettida á apreciação do general prefeito do Districto Federal, e a lavratura do respectivo contrato só será feita depois da approvação daquelle general.

Cinema [illegible] — Vejam o seu programma na penultima pagina

As operarias da Imprensa Nacional, no Ministerio da Fazenda

Esteve hontem no Ministerio da Fazenda, procurando falar ao dr. Rivadavia Corrêa, uma commissão de operarias da Imprensa Nacional.

Essas moças, que não lograram falar áquelle titular, foram attendidas pelo secretario de s. ex., a quem pediram o seu auxilio no sentido de fazer ficar sem effeito a portaria do director da Imprensa Nacional, diminuindo-lhes os salarios, que aliás já eram bem exiguos, e rebaixando-as ainda de classe!

O secretario do ministro da Fazenda, prometteu á commissão empregar todos os seus esforços, no sentido de serem conservados os salarios antigos.

O ministro da Fazenda despachando o requerimento de d. Cecilia Pimentel Aguirre, pedindo para pagar as contribuições para montepio decidas por seu marido ausente, Carlos de Cerqueira Aguirre, ex-depositario publico, mandou que a requerente se dirigisse ao Ministerio da Justiça e Negocios Interiores.

Foi nomeado hontem ajudante do Arsenal de Marinha de Matto Grosso, o capitão-tenente Nelson Martins Desousart.

O director geral do gabinete do Ministerio da Fazenda pediu ao director commercial do Lloyd Brasileiro informar si é possivel transferir-se para a União o contrato de arrendamento do trapiche situado á rua Nossa Senhora das Dores, em Porto Alegre, Rio Grande do Sul, feito ao Lloyd pelo respectivo proprietario, ficando a dita empresa com um dos armazens da Alfandega local.

CONSELHO MUNICIPAL

A' hora regimental, sob a presidencia do sr. Osorio de Almeida, foi aberta a sessão, de hontem, com a presença de 10 intendentes.

Lida e approvada a acta da sessão anterior, passou-se ao expediente, que constou do seguinte:

Requerimento de Gaspar de Lima e Silva Carvalho, amanuense da Directoria Geral do Patrimonio, pedindo que lhe seja contado, para todos os effeitos, o tempo de serviço que menciona.

Officio do prefeito, devolvendo sanccionada o autographo relativo á resolução de abrir creditos para pagamento de subsidio aos intendentes nas sessões extraordinarias.

Requerimento de Domingos de Souza Leite, apresentando modificações á sua petição para a concessão de uma ponte e fazendo considerações sobre o parecer n. 13, de 1914.

Telegramma do presidente do Estado do Rio, ao presidente do Conselho, congratulando-se com a data de 21 do corrente.

Em seguida, foi votada a ordem do dia, que constou da 2ª discussão do projecto n. 17, de 1914, autorizando o prefeito a conceder aposentação, nas condições que estabelece, ao agente da Prefeitura, José Corrêa Dias Jacaré, e 2ª discussão do projecto n. 18, de 1914, relevando a prescripção em que incorreu Telesphoro Eugenio de Bulhões Valladares, ex-dentista da Casa de S. José, para continuar a contribuir para o Montepio dos Empregados Municipaes.

Não havendo mais assumpto, foi suspensa a sessão.

DE S. PAULO

A IMPUNIDADE DOS INCENDIARIOS

S. PAULO, 21-4-914. (*Do nosso correspondente*) — A imprensa não cessa de reclamar contra a impunidade dos incendiarios. Em S. Paulo, mais do que em outra qualquer parte do Brasil, a *industria* dos incendios vae tomando grande incremento, graças á indifferença, por sua vez tambem criminosa, com que os juizes encaram as consequencias desse lucrativo negocio. As redes da lei tem malhas enormes, por onde os delinquentes geralmente escapam, illudindo as diligencias da repressão social; mas na parte que se relaciona com os incendiarios, essas malhas attingem as proporções de verdadeiros rombos, pelos quaes escorregam, sem difficuldade, os criminosos. E a *industria*, que dá um resultado assombroso, já não conhece meio termo, e ganha terreno, sem embargo do louvavel empenho da policia em fazer, com todo o cuidado, os inqueritos sobre incendios.

Mas a competencia da policia acaba, como se sabe, na remessa do inquerito. Concluido este, a autoridade policial faz o que lhe compete, pede a prisão preventiva dos indigitados criminosos, para assegurar, desde logo, os interesses da justiça. Foi o que se deu hontem, com o inquerito referente ao incendio de um cinematographo desta capital. Do que se apurou resultou, segundo se diz, provas esmagadoras da culpabilidade de tres individuos, inclusive o proprietario da referida casa de diversões.

A vistoria constatou que o fogo não foi, nem podia ter sido, casual. Terminado o inquerito, a autoridade que o fez pediu a prisão preventiva dos indigitados. Foram os autos ao promotor publico competente e este opinou pelo deferimento do pedido, visto haver nos autos mais do que uma prova comprometedora para os accusados. Contra toda a espectativa, porem, o juiz negou a prisão preventiva, declarando, laconicamente, que aguardava, para decretal-a, o que fosse apurado no summario da culpa.

Terá razão o juiz? Será um magistrado sinceramente zeloso do sacerdocio que exerce? Receará, porventura, o cerceamento injusto da liberdade de tres individuos?

Não duvidamos. Em qualquer hypothese, é sempre preferivel acreditar-se nas boas intenções do julgadores. Nem por isso deve a imprensa deixar de ponderar que já se vae tornando regra geral a impunidade dos incendiarios. Quando se trata de um incendio, mórmente de um incendio numa casa de diversão publica, onde se acham expostas tantas vidas, é preciso, antes de tudo, reflectir seriamente sobre as consequencias funestissimas de um desastre desta natureza. Não ha prejuizos ou interesses materiaes que tragam compensação á perda de vidas não raro preciosas — e que vida não o é, relativamente? — descauteladas e entregues á ambição dos proprietarios de casas publicas de diversões.

A impunidade é um precedente perigoso. Certos de que não serão punidos, os industriaes do fogo continuarão a desenvolver o rendoso genero de negocio a que se entregam, até que um dia, um desastre de maiores proporções, leve ao espirito ou a consciencia dos juizes a convicção de que a justiça não deve ser assim tão condescendente. — *C*.

CINEMA THEATRO PHENIX — Vejam o seu programma na penultima pagina

O ministro da Fazenda negou provimento ao recurso interposto por Heydelmann & Comp., da decisão da Alfandega do Recife, que impoz ao commandante do vapor allemão "Siegfried" a multa de 170$742, pelo extravio de trinta volumes de fructas, consignados a [illegible]

Joalheria Acacio Leite — 20 o/o desconto — 168, Ouvidor, esquina Gonçalves Dias

Foram dispensados, a 31 de março, os fiscaes extraordinarios da Inspectoria de Vehiculos. Esses pobres funccionarios, apezar de já estarem promptas as folhas de pagamento, ainda não receberam os seus ordenados atrazados. E' natural, pois, que estejam com sérias difficuldades, dahi mais accrescidas com a crise actual.

Chamamos para o caso a attenção de quem compete, afim de minorar os embaraços em que se encontra essa pobre gente.

Bom Café, Chocolate e Bombons — Só no MOINHO DE OURO.

O navio-escola *Tamandaré* foi, por acto de hontem, incorporado á divisão naval, devendo nelle funccionar a Escola profissional de artilharia.

O ministro da Marinha, por acto de hontem, nomeou o capitão de mar e guerra dr. Tancredo Burlamaqui de Moura [illegible] e o 1º tenente Adalberto Menezes de Oliveira para [illegible] officiaes que forem designados pelo ministro da Guerra, fixarem os modelos do certificado de conclusão dos cursos do Collegio [illegible] alumnos que concluirem os cursos das Escolas Naval e do Estado-Maior do Exercito.

Gostem biscoito manteiga, queijos Borboleta, de Palmyra. São excellentes.

O Thesouro Nacional foi autorizado a effectuar o pagamento de 15$:291$350 ao Banco Allemão Transatlantico, de fornecimentos feitos á Fiscalização do Porto do Rio de Janeiro.

Companhia Nacional de Seguro Mutuo Contra Fogo — RUA DA QUITANDA N. 68 — Todos os seguros effectuados nesta companhia durante o anno passado devem ser reformados mediante o pagamento, em seu escriptorio, das respectivas contribuições, até ás 17 horas do proximo dia 30.

O ministro da Marinha deliberou enviar á Camara dos Deputados o requerimento em que o dr. Carlos de Oliveira Santos, do Lloyd Naval, pede prorogação de um anno de licença.

Diz uma recente circular do Ministerio da Justiça que "pelo exagero de pedidos de passes, feito vez aos officiaes de justiça que não desempenham tantos passes".

Ora, os funccionarios em questão serviram a justiça crime por espaço de um anno, sem percepção de ordenado e sem terem condução, não sendo crivel, portanto, que — um vez havendo um dispositivo de lei, dando-lhes passes — fossem elles esperdiçal-os, a ponto de despertar a attenção do Ministro da Justiça.

Os referidos passes são requisitados pelos cartorios, e não pelos officiaes de justiça; sendo preferivel, pois, que lhes fossem dados cartões permanentes, só assim beneficiaria uma classe desprotegida, evitando os malsinados pedidos de passes.

ANTES TARDE QUE NUNCA

O CASO DAS ACÇÕES DO BANCO DA REPUBLICA DO BRASIL

O Supremo Tribunal Federal, em sessão de hontem, resolveu, afinal, uma velha pendencia.

Lembram-se todos de que o Banco da Republica do Brasil, por uns gestões [illegible] desvios illicitos da sua grande pa[illegible] viu-se na precaria situação de [illegible].

O governo interveio, sendo ministro da Fazenda o dr. Joaquim Murtinho e foi, afinal, resolvido que os accionistas receberiam novas inscripções de valor reduzido.

O governo, dentro de grande maioria de acções, assim decidiu, em assembléa, e foi então reorganizada a sociedade, sob novos moldes e com a denominação de Banco do Brasil.

O conselheiro Andrade Figueira, accionista do Banco, não se conformou com esse negocio, que, a seu ver, era ruinoso e propoz uma acção contra a União, para reaver o pagamento das suas acções.

O dr. Pires e Albuquerque deu-lhe ganho de causa, e o Supremo Tribunal, por maioria de voto confirmou essa decisão.

Tanto a União como o Banco do Brasil embargaram o accordão, embargos que foram hontem submettidos a julgamento.

O relator, ministro Coelho e Campos, reconheceu o direito do autor, nos recebeu os embargos em parte, isto é, condemnou a União ao pagamento da importancia das acções, sem os juros.

Discordaram della os revisores, sendo de opinião o ministro Amaro opinou pela condemnação no pagamento principal e juros, e o ministro Milcá recebia os embargos.

Com o primeiro votaram os ministros Eneas, Campos Saraiva e Leoni Ramos.

Com o segundo votaram os ministros André Cavalcanti e Pedro Lessa.

Foram impedidos os ministros Oliveira Ribeiro, Murtinho, Godofredo Cunha e Natal.

O presidente Hermenegildo do Espirito Santo, proclamou a decisão, fazendo prevalecer o voto unico do relator, isto é, recebendo os embargos em parte.

Entenda-se que os quatro votos dos que condemnavam a União ao pagamento pedido, eram absorvidos pelos votos contrarios, ficando subsistente o outro voto, embora isolado.

Da campanha aberta pelo director do *Figaro*, sr. Calmette, contra o ministro Caillaux, como de todas as campanhas jornalisticas que são levadas a effeito na França, desde logo se receiaram as mais graves consequencias. O modo decidido por que o conhecido redactor do *Figaro* se atirava em accusações contra o procedimento do seu adversario, e todos os ataques de natureza privada de que lançou mão, no seu ardor politico, não davam muito socego a respeito da forma por que se produziria o desenlace da contenda.

Naturalmente, casos de antecedencia se produziram, e delles o mais interessante foi o que se passou com o sr. Kistemaeckers, amigo de Calmette, que, na vespera do dia em que se deu o drama, foi procural-o para manifestar-lhe os receios que tinha sobre a sua segurança individual no prosseguimento da campanha.

— "Sustentas contra Caillaux uma luta terrivel, disse-lhe elle. Previste bem quaes poderão ser as suas consequencias? Sabes para onde caminhas?"

Calmette deu de hombros, e, fixando o olhar perfeitamente sereno sobre Kistemaeckers, respondeu-lhe sorrindo:

— "Agradeço-te a advertencia, caro amigo. Mas, podes estar tranquillo: eu sei para onde caminho..."

E, após o crime, na occasião em que se dava jazigo ao corpo do malfogrado jornalista, o amigo que ponderadamente o tivera avisado, ao vel-o descer sobre o tumulo, não pôde conter uma triste calafrio rememorando a phrase ouvida na vespera.

Kistemaeckers vira bem para onde caminhava Calmette...

[illegible] — Vejam o seu programma na penultima pagina

As manobras do Exercito francez acompanhadas pelo nosso addido militar em França

Acham-se em mãos do ministro da Guerra um relatorio do major Fleury de Barros, a respeito das manobras francezas effectuadas na Picardia, a que acompanham cartas topographicas, boletins de estado-maior em campanha, etc, referentes a todo o periodo das operações. Longo, o relatorio além da exposição da manobra de dois exercitos, considerações interessantes sobre os seus resultados.

O major Fleury é partidario do rejuvenescimento dos quadros nos postos superiores. Com elle estão accordes muitos escriptores militares de varias nações, entre o quaes a França, que se decide em acabar com contemporizações influenciadas pelo sentimentalismo, que, em materia militar, só dão maus resultados. Assim é que se vêm ali, nestes ultimos tempos, sanções severas, até então desconhecidas, e cujo movel é o afastamento forçado de officiaes fatigados das fileiras da activa.

Com esta poda salutar não se farão esperar os bons fructos: o exercito se sentirá revigorar e, mais confiante a nação nos seus destinos, vendo generaes cuja edade e aptidão são uma garantia segura do que poderão fazer para conduzir os seus campos de combate.

Chefes, em poder de todos os seus meios de acção, como Legrand, Michel, Janin, Liautey, Gorreau, estão com 40 annos de edade, e outros ao passo que se acham coroneis jovens, preste a attingir ao generalato, constituem já um nucleo magnifico de estrategistas, cujo numero é o que não tardará em augmentar, desde que o governo não vacille em applicar com justiça as medidas de rigor aconselhadas pela experiencia.

Dr. Aurelio Benigno de Castilho

Falleceu na madrugada de hontem, repentinamente, em sua residencia, á Estrada Real de Santa Cruz numero 2.983, em Cascadura, o dr. Aurelio Benigno de Castilho, illustre e humanitario medico, cuja vida foi um longo capitulo de exemplos de trabalho digno e honrado.

Amanhã daremos a biographia do preclaro extincto.

O caso do menor Floro foi hontem decidido pelo Supremo Tribunal Militar

O Supremo Tribunal Militar, em sua sessão de hontem, conheceu da appellação do conselho de guerra que absolveu o menor Floro, mandando que elle fosse posto em liberdade.

Desse caso devem ainda lembrar-se os nossos leitores, devido ao *habeas-corpus* impetrado em favor do menor, pelo dr. Pires de Albuquerque, ministro do Supremo [illegible] e general [illegible] ministro da Guerra.

Correio dos Estados

MINAS

BELLO HORIZONTE, 22 — [illegible] da entrega de [illegible] reservistas [illegible] Mineiro, realizada [illegible] no Theatro Municipal [illegible] da significação [illegible] em que se [illegible] vivos no espirito de [illegible] culto pela Patria e a [illegible] para a defesa da sua [illegible] qualquer emergencia. [illegible] patriotismo que [illegible] Isso mesmo disseram [illegible] brilhantes discursos [illegible] continuas applausos [illegible] solennidade, dr. Valladares [illegible] tenente Herculano [illegible].

Os conceitos [illegible] oradores, e que [illegible] dos reservistas [illegible] calaram profundamente [illegible] auditorio, de que [illegible] Bueno Brandão [illegible] o cumprimento [illegible] seu ajudante de ordens [illegible] Corrêa, o titular da pasta [illegible] dr. Americo Lopes.

— Batendo-se [illegible] horas [illegible] Foram [illegible] para o Hospital [illegible] por estar [illegible] ferido [illegible].

O enfermeiro do Hospital [illegible] mento, examinando o doente [illegible] na cabeça [illegible] deixou de causar [illegible] estado sangrento quanto a [illegible] mesmo.

Descendo [illegible] apressou-se em [illegible] local, communicando [illegible] posição.

O dr. Arthur Furtado, delegado auxiliar, mandou abrir inquerito, apurar o caso, e [illegible] delirio causado pela febre [illegible] dirigiu-se [illegible] cidar-se, disparando um tiro [illegible].

O desventurado [illegible] tava 26 annos e era casado [illegible] mulher na Hespanha [illegible] dia 2 do corrente [illegible] momento em que se dava [illegible] ção cirurgica para a [illegible] jectil.

— Foi transferida para [illegible] 12 1/2 horas, a sessão [illegible] Academicos de Medicina [illegible] convocada para hontem.

Promette ser muito animada [illegible] corrida essa reunião, [illegible] illustrados academicos [illegible] da directoria do Centro [illegible] rando sobre outros [illegible] assumptos, relativos ao mesmo.

— Alcançou [illegible] segunda representação da [illegible] "Oratorio Natal! Natal!" [illegible] dr. Jonathas Serrano e musica [illegible] Pedro Sinzig, levada [illegible] theatro Municipal, por [illegible] nhoras e senhoritas da [illegible] desta capital.

A interpretação dos papeis [illegible] maravilhosamente, sendo [illegible] ra a perfeição com que foram caracterizadas as [illegible] tiveram excellentes.

Regeu a orchestra, composta de [illegible] afamados musicistas e festejado maestro José Ramos de Lima.

— Durante o anno findo [illegible] movimento religioso de todas as [illegible] da diocese, foi o seguinte:

Baptizados 21.685; casamentos 3.168; communhões, 190.052 [illegible] 2.290; viaticos, 1.548; [illegible] 5.482 e chrismas [illegible].

A população da diocese é de [illegible] almas.

— O dr. J. Carvalhaes de Paiva, director da Secretaria do Interior [illegible] pediu a seguinte circular aos directores de grupos escolares do Estado:

"Sendo intuito do Conselho Superior de Instrucção Publica organizar um regimento interno para os grupos escolares do Estado, remetto-vos um exemplar do dec. n. 1.960, de 3 de janeiro de 1907, afim de que, num prazo nunca excedente de quarenta dias, o devolvaes com as annotações e modificações que a experiencia e o desenvolvimento do ensino vos tenham suggerido, observadas, porém, as disposições dos decrs. ns. 3.191, de 9 de junho de 1911 e 4.029, de 15 de outubro de 1913."

ESTADO DO RIO

NICTHEROY — Regressou hontem pela manhã, de Rezende, o dr. Oliveira Botelho, presidente do Estado.

— Até o dia 9 de maio vindouro está aberta inscripção, na Directoria de Instrucção Publica, para provimento de adjuntas das escolas complementares de Petropolis, Barra Mansa, Barra do Pirahy, Campos Elyseos, Macahé, Valença, Vassouras, S. Fidelis, Friburgo e Parahyba do Sul.

Poderão se inscrever os professores diplomados pelas escolas normaes do Estado ou a ellas equiparadas.

— A mesa administrativa do Asylo de Santo Leopoldina, resolveu não realizar o festival que as alumnas desse estabelecimento offerecem todos os annos [illegible] por estar enfermo o general Guilherme [illegible] provedor do Asylo.

Foram conclusos hontem [illegible] lamentares, ao dr. Manoel Ferreira de Figueiredo, medico legista da policia.

— Por sentença de hontem, o dr. Antonio Castro, juiz de direito da 1ª vara, confirmou o despacho de pronuncia, exarado pelo juiz municipal do termo de S. Gonçalo, nos autos do processo crime em que foram acusados autores de um incendio no logar denominado Neves, naquelle municipio, os individuos José Pires e Miguel Rohana.

— Foram com vistas ao dr. Bastos Junior, um dos advogados de defesa, os autos do processo crime instaurado contra Americo Alves Belfas, accusado como autor da morte de José Candido Vieira de Souza, e [illegible] de tentativa em outras pessoas, facto esse ocorrido no dia 21 de abril do anno passado.

Já é decorrido um anno da sangrenta tragedia, não sendo até hontem julgado o processo.

— Ao promotor publico da comarca foram com vistas, os autos do processo crime, instaurado contra Antonio [illegible], accusado de haver assassinado a tiros de revolver Francisco Martins, facto este occorrido em 16 de outubro de 1909, na rua [illegible] Andrade Neves, não sendo ainda encerrado, por falta do deposito das testemunhas.

— Foi hontem encerrado o summario de culpa do processo instaurado contra Lucio de Mello Alvim, accusado de haver offendido physicamente a Fernandes, na praia da Conceição.

— Proseguiu hoje, o summario de culpa do processo instaurado contra [illegible] Torres.

— O juiz de direito [illegible] pedir editaes, intimando José de [illegible] Cardoso, a se ver processar, por [illegible] os officiaes de justiça não o encontrado.

Cardoso é accusado de haver [illegible] contra a vida de Alvaro Dias [illegible] no Caes de S. Francisco, vibrando-lhe uma facada.

— Por não ter sido intimado o dr. Osorio de Almeida, promotor publico, não proseguiu hontem, a inquirição de testemunhas no juiz de direito da 2ª vara, do processo promovido pelo dr. Eurico [illegible] Fontes, que está sendo processado pelo crime de rapto e defloramento.

— No hospital de S. João, falleceu ante-hontem, o [illegible] bonde Joaquim Pimenta, [illegible] ante-hontem, [illegible] electrico linha "Cubango" [illegible] forte pancada por ter cahido [illegible] um andaime, construido na praia da Conceição.

— Em virtude de precatoria [illegible] pela justiça federal do Distrito Federal, o dr. [illegible] Kelly, juiz federal, [illegible] uma vistoria que [illegible] Villa de Marcá, a [illegible] de Castro Junior, [illegible].

[illegible] a Congregação [illegible] Mello e o coronel Acacio de [illegible] dor, João Pedreira do Couto Ferraz.

A GUERRA

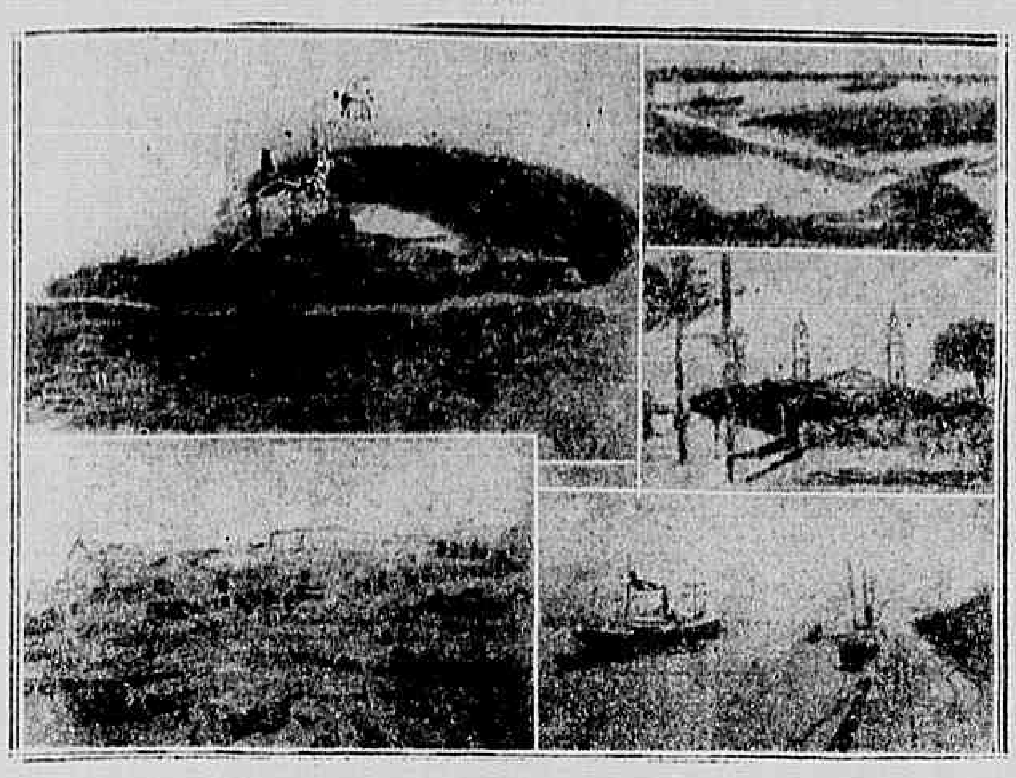

O "Wyoming", o mais rapido dos couraçados norte-americanos, navio chefe da esquadra que opera nas aguas do Mexico — Cáes de desembarque de Tampico — A praça — Vista do mercado — O cáes da estrada de ferro central e o arsenal do porto de Tampico.

[illegible] o que necessita, desde os [illegible] o *pulque*. Endivida-se [illegible] extraordinariamente, e a lei o [illegible] á sua familia e aos seus des[illegible] a dar tão productiva som[illegible] trabalho, quanto for sufficien[illegible] para resgatar-se do debito. Não [illegible] possivel, o mexicano tor[illegible] de geração a geração. [illegible]

O commandante de uma columna [illegible] mexicana, não [illegible] as tradições [illegible] apoderar-se dos viveres [illegible] tropas por preços [illegible]

[illegible] guerra actual, os officiaes que [illegible] na escola de Chapultepec, [illegible] conhecedores da [illegible] das guerras napoleonicas, [illegible] desorientados. Conhecem [illegible] os seus soldados e a natureza [illegible]. Tropas que seriam efficazes [illegible] campo aberto, nos bosques, mattas, [illegible] fluviaes, estão immobi[illegible] nas cidades. E' difficil con[illegible] soldados a uma defesa [illegible], levá-os a fortificar-se [illegible], aproveitando ruinas de [illegible] em pequenas habitações. E para [illegible] prova dessa difficuldade, bas[illegible] um facto occorrido em [illegible] das mais recentes batalhas [illegible] morreram vinte e sete [illegible] e as tropas federaes [illegible] vinte e sete mil tiros [illegible]

[illegible] explica essa inercia dos [illegible] do general Huerta, preferin[illegible] a concentração nas cidades ás [illegible] no campo, nos encontros nas [illegible], ou nas estradas.

[illegible] corresponde mais ao es[illegible] de combatividade do soldado mexicano do que á resistencia. Si ti[illegible] esses soldados procurado en[illegible] com os seus adversarios, de preferencia a esperal-os resignadamente, talvez a revolução já estivesse dominada.

O paiz, entretanto, supporta tudo isso, com maravilhosa resistencia. A vida na cidade do Mexico continúa perfeitamente serena. Huerta não tinha partido antes dessa revolução; a situação, creou-a elle, immensa e compacta. Si a revolução tivesse uma directriz clara e um escopo pratico, haveria triumphado. Agora, porém, abater Huerta é um programma insufficiente. Resta saber quem deverá ir substituil-o neste posto em que elle energicamente se mantem.

NÃO ESTA' DECIDIDA A OCCUPAÇÃO DE TAMPICO

Washington, 22. — Assegura-se nos centros officiaes que o governo está resolvido a não fazer occupar, por emquanto, a cidade de Tampico, salvo si os federaes mexicanos exercerem represalias.

Consta tambem que o secretario de Estado, sr. William Bryan, pensa na conveniencia de restabelecer a prohibição da passagem, pela fronteira, de armas para o Mexico.

O PRESIDENTE WILSON APOIADO PELO CONGRESSO

Washington, 22. — O vice-presidente do Senado, sr. James Clarcke, assignou, hoje, de tarde, a resolução, adoptada por essa casa do Congresso, approvando a mensagem do presidente Wilson sobre a questão mexicana.

O PROTESTO DO GENERAL HUERTA

Madrid, 22. — O ministro dos Negocios Estrangeiros, marquez de Lema, recebeu hoje um telegramma do ministro da Hespanha no Mexico, sr. Cólogan, em que este lhe communica que o general Huerta fez publicar, na *Gaceta Oficial*, uma proclamação protestando contra o facto da esquadra norte-americana ter atacado Vera-Cruz, antes do Congresso dos Estados Unidos approvar a mensagem em que o presidente Wilson pedia autorização para intervir no Mexico.

COMO O ALMIRANTE FLETCHER NARRA A TOMADA DE VERA-CRUZ

"Terça-feira, ás 6 horas da tarde, fiz desembarcar um contingente de infanteria de marinha e destacamentos de marinheiros de bordo dos couraçados "Utah" e "Florida" e do transporte de material "Prairie", os quaes occuparam a alfandega desta cidade.

As tropas mexicanas não oppuzeram a menor resistencia ao desembarque das nossas forças, mas logo que estas tomaram conta da alfandega, os mexicanos abriram fogo contra ellas.

Travou-se ligeiro tiroteio e, nessa altura, ordenei ao commandante do "Prairie" que abrisse fogo contra as posições occupadas pelos mexicanos.

Alguns obuzes do "Prairie" bastaram para afugentar os mexicanos das posições em que se encontravam.

Occupámos, além da alfandega, a parte litoral da cidade, incluindo o cáes e o consulado dos Estados Unidos.

Logo que a alfandega de Vera-Cruz foi tomada, ordenei medidas necessarias para não deixar passagem a munições e armas para o general Huerta."

EM TEMPO DE CRISE
resista á crise, oppondo-lhe a economia
O FOGÃO A GAZ
é um excellente agente de economia

NA CENTRAL DO BRASIL

O DESASTRE DO TUNNEL 15 CONTINUA A INTERROMPER O TRAFEGO

[illegible]

[illegible] 2º tenente [illegible] Salles Brant [illegible]

E' sabido que os falsificadores da [illegible] nacional [illegible]

[illegible] pois, é quasi certo que os [illegible] condemna[illegible]

[illegible] nos deve ser [illegible]

[illegible] ros Mejia, os [illegible] por ter [illegible] seguro, tão [illegible]

DE MONTEVIDÉO

UMA FESTA EM HONRA AOS DELEGADOS Á CONFERENCIA SANITARIA

Montevidéo, 21. — (*Americana*) — (Retardado) — Realizou-se a recepção [illegible] offerecida pelo encarregado de Negocios do Brasil, dr. Moniz de Aragão, em honra dos delegados á Conferencia Sanitaria, reunida nesta capital.

A [illegible] e a ella compareceram mais de quinhentas pessoas.

O salão do Prado, onde se realizou a festa, [illegible] ornamentado com flores e bandeiras das nações que tomaram parte na Conferencia Sanitaria, tendo as danças se prolongado até depois das 3 horas da noite, sempre com a maior animação.

Os jornaes de hoje dedicam longas noticias, acompanhadas de photographias á brilhante festa, dizendo que foi, sem duvida, a mais bella das que foram offerecidas durante a Conferencia e uma das que mais gratas recordações deixou a todos os que a ella compareceram e felicitando calorosamente o encarregado de Negocios do Brasil pelo brilho que alcançou a recepção e pelo fino trato e gosto com que foi organizada.

Estiveram presentes, além dos senhoras e cavalheiros da melhor sociedade e dos delegados estrangeiros á Conferencia Sanitaria, o representante do presidente da Republica, o vice-presidente da Republica, o ministro das Relações Exteriores e senhora, os ministros da Guerra, Interior, Obras Publicas e Instrucção Publica, os presidentes da Camara e do Senado, o chefe de Policia, o ministro da Allemanha e senhora, os ministros da Inglaterra, da Republica Argentina, do Chile e senhora, da Belgica e senhora, da Italia e senhora, e crescido numero de membros da colonia brasileira.

A Conferencia Sanitaria encerrará hoje os seus trabalhos, firmando os delegados uma convenção, mais ou menos, de accordo com a proposta apresentada pelo delegado uruguayo.

Relogios ouro de lei desde 20$000
Corrente " " " " 22$000
NA JOALHERIA
ADAMO

O sr. José A. dos Santos Monteiro, ha mezes residente entre nós, acaba de estabelecer na rua da Alfandega 108, sobrado, um curso de tachigraphia, pelo systema *Pitman*, methodo inglez, adaptavel a qualquer idioma. E' um bom serviço esse, porque nos faltava um curso dessa especialidade.

Mala de respostas

Sr. José Gerk. — Acha-se o senhor effectivamente naturalizado brasileiro. Para evitar, porém, as duvidas do governo do paiz de seu nascimento, quanto á sua nova nacionalidade, deve requerer ao ministro do Exterior um attestado da sua actual cidadania. Junto a esse requerimento, instruindo-o, deve ser enviada a esse ministro a prova de que realmente desde 18[illegible] o sr. reside no Brasil, e, não tendo feito o protesto devido, tacitamente se naturalizou. De posse desse attestado, póde viajar sem receio de ser obrigado ao serviço militar do seu primitivo paiz. De bom [illegible] exhibir o alludido [illegible] attestado ao ministro brasileiro junto aquelle governo.

Para adquirir a prova da residencia no Brasil desde 18[illegible], basta a confirmação de duas pessoas, pelo menos, brasileiras e idoneas. Podendo juntar a essa confirmação alguma prova de que já exerceu cargos publicos no Brasil, tanto melhor. O attestado do ministro do Exterior não é dispendioso.

A POLITICA ESTRANGEIRA

Um novo partido na Argentina

Buenos Aires, 22. — (*Americana*) — Os jornaes de hoje publicaram, na integra, o programma do novo partido politico a que denominaram "Reformista".

Pelo que se deprehende do programma esse partido intervirá directamente na politica internacional, nas eleições, nas questões monetarias e financeiras do paiz, nos armamentos, nos assumptos pedagogicos, na religião, nos direitos do cidadão, nas questões operarias e de trabalho, lutará em prol da arbitragem e pugnará pela abolição do militarismo.

São já 5.0[illegible] as pessoas fallecidas no districto Federal no anno corrente, até 15 do mez de abril.

Na ultima semana morreram 3[illegible] pessoas, sendo 2[illegible] do sexo masculino e 1[illegible] do feminino; 3[illegible] nacionaes, 6[illegible] estrangeiras e [illegible] de nacionalidade ignorada.

A tristeza estatistica manda-nos lamentar com maior sentimentalismo a perda de vida de [illegible] creanças que apenas contavam até 1 anno de edade.

Pouco mais de [illegible] % do obituario da semana finda coube a creanças da mais tenra infancia, as quaes succumbiram ás seguintes molestias: sarampo, [illegible]; escarlatina, 2; grippe, [illegible]; erysipela, 1; paludismo agudo, 1; tuberculose meningea, 1; outras tuberculoses, 1; infecção purulenta, 2; syphilis, 3; outras molestias geraes, 4; affecções do systema nervoso, [illegible]; affecções do apparelho respiratorio, 15; *affecções do apparelho digestivo*, 4[illegible]; vicios de conformação, [illegible]; molestia mal definida 1.

Em relação ás molestias do apparelho digestivo, convem dizer que morreram tambem 16 creanças, que contavam de 1 a 5 annos de edade. Assim o obituario infantil, determinado por aquella enfermidade, foi de 63. A porcentagem, sobre o obituario total foi de [illegible] %.

Não commentamos esses algarismos e essa porcentagem. Chamamos para elles a attenção das mães, pois ellas são principalmente as culpadas por aquellas mortes.

Si ao numero de creanças que morreram victimadas pelas doenças do apparelho digestivo sommarmos os obitos pela mesma causa produzidos em pessoas de outras edades, vemos que o total dos obitos se eleva a 8[illegible], emquanto que a tuberculose produziu 61 victimas.

A variola deu 7 obitos, mas no hospital de S. Sebastião estavam em tratamento 46 doentes.

Uma importante firma commercial é victima de um desfalque de 18 contos

Uma importante firma commercial da nossa praça, representante no Brasil do "Comptoir des Aciéries Belges", com escriptorio á rua Primeiro de Março, tinha como empregado de sua confiança o individuo de nome Alvaro Peres. Este cavalheiro desappareceu, ha poucos dias, dando um tiro na caixa de 18 contos de réis.

O caso foi levado ao conhecimento da policia, correndo inquerito em segredo de justiça por uma das delegacias auxiliares.

Ao que se diz Peres fugiu para a Europa.

Casa Sloper

187 - 189 Rua do Ouvidor 187 - 189
RIO DE JANEIRO

A quasi totalidade das senhoras mais elegantes e distinctas em toda parte do mundo usa só os colletes "BON TON" e "ROYAL WORCESTER", os quaes possuem todas as qualidades que ellas exigem. Os **ultimos modelos** acham-se expostos na bem conhecida **"CASA SLOPER"** Ouvidor, 187 a 189. A unica Depositaria no Brasil.

Para elegancia, conforto e valor excepcional, chamamos a attenção para o nosso esplendido modelo

N. 848 a 25$000

CONCURSO DE JUIZ

A MAGISTRATURA DO ACRE

No fim da sessão de hontem do Supremo Tribunal Federal, a commissão encarregada da classificação dos candidatos a juiz seccional do Acre, apresentou a seguinte lista:

1º — Dr. Wantuyre Ferreira;
2º — Appigio de Amaral Garcia;
3º — Antonio Guimarães.

O ministro Enéas Galvão apresentou o seu voto para 1º logar em separado, [illegible] na pessoa do candidato Alfredo de Carvalho, deputado pelo Estado de Alagoas e parente afim do marechal Hermes.

[illegible] foram [illegible] classificados, pelo Tribunal:

1º — Dr. Wantuyre Ferreira, com [illegible] votos;
2º — Dr. Appigio Garcia, com [illegible] votos;
3º — Dr. Alfredo de Carvalho, com [illegible] votos.

A commissão foi composta dos ministros Enéas Galvão, Pedro Lessa e [illegible] Saraiva, tendo [illegible]

BEBAM TEUTONIA A [illegible] das cervejas.

CASA LOTERIA — [illegible] Rua do Uruguayana, [illegible]

Visita de estudo ao Jardim Zoologico de Villa Isabel elos alumnos e professores do Externato annexo á Escola de Altos Estudos

Seguindo uma das melhores [illegible] do estabelecimento que a [illegible] Educação fundou na rua [illegible] de Sá e que [illegible] a Escola de Altos Estudos, [illegible] conhecida, foram hontem [illegible] este externato, acompanhados dos respectivos professores, em excursão escolar, ao Jardim Zoologico. [illegible] a visita o director do estabelecimento, professor José Julio Rodrigues, tendo os diversos alumnos tomado copiosas notas para organizar [illegible] sobre os varios animaes que [illegible]

O professor Rodrigues [illegible] uma excellente impressão [illegible] a variedade de [illegible] constituindo um excellente objecto de estudo.

E' esta a segunda excursão realizada este anno, pelos alumnos do [illegible] do collegio da rua [illegible] de Sá, tendo sido a primeira ao Jardim Botanico.

Todos os sabbados [illegible] realizam [illegible] dos melhores [illegible]

Realidade
A JOALHERIA
ADAMO
Prova ser a unica casa em
PREÇOS SEM COMPETIDOR
VISITEM AS NOVAS EXPOSIÇÕES

[illegible]

MAJOR DE ALVES [illegible] PEPTOL

[illegible]

Café Globo, [illegible]

CORONEL DE TEIXEIRA DO AMARAL [illegible] PEPTOL

Será dispensado [illegible] do Estado do Amazonas [illegible] de Matto Grosso o coronel Alvaro Braga Cavalcanti, [illegible] director da Faculdade [illegible]

SARNOL [illegible] CARRAPATOS [illegible] Hortolania, [illegible] de Ouvidor [illegible]

Bebam ROCK-ALE Especial cerveja [illegible]

COM OS CORREIOS

A 2 do corrente, o sr. Arte[illegible] remetteu, com vale postal n. [illegible], a quantia de 100$ ao sr. Aurelio da Costa Almeida, residente em S. João Nepomuceno, Estado de Minas, tendo pago para isso a taxa de [illegible]

Pois bem. Até a presente data, o sr. Almeida não recebeu a referida quantia.

Aqui deixamos a reclamação do queixoso, afim de que seja dada uma solução para o caso.

— O sr. Francisco das Chagas Brandão, de Taubaté, enviou, a 6 de abril, um vale, sob n. [illegible], com a quantia de [illegible] para os srs. C. Heitor & C., estabelecidos á rua Vinte e Quatro de Maio ns. 38-4[illegible]. Indo aos Correios [illegible] um representante da referida firma, não conseguiu receber a importancia, [illegible] para isso esgotado prazo. Como estranhasse o facto, veiu queixar-se.

Chamamos para estes dois factos a attenção do director dos Correios, certos de que a tomará na [illegible]

São as melhores as cervejas da BRAHMA

O tenente-coronel Arminio Pereira, que responde pelo expediente da 5ª região, telegraphou ao inspector da 9ª região, communicando que seguiu para esta capital um contingente de 80 praças, sob o commando do aspirante a official Augusto Mariano Gomes.

UZAE a tinta Sardinha, actualmente a melhor do nosso mercado.

O aspirante a official João Ferreira Mendes foi transferido da 13ª região para o [illegible]

DR. AUGUSTO PAULINO: r. Hospicio, 54, 2 ás 4, terças, quintas e sabbados.

[illegible] de engenharia, o 2º tenente Luiz Silvestre Gomes Coelho.

Pelo [illegible] da 9ª região foi mandado [illegible] destacamento do [illegible] contingente, [illegible] do norte.

De todas a preferivel HANSEATICA

A junta medica da 9ª região militar, em sessão de 20 do corrente, julgou necessitar de mais tres mezes de licença, para seu tratamento, o 1º tenente Luiz de Oliveira Pinto.

A guerra

CONTINGENTES NORTE-AMERICANOS ASSALTADOS

Washington, 22. — Telegramma expedido de Vera-Cruz, ao meio-dia, annuncia que quando desembarcavam de bordo dos navios da divisão do contra-almirante Badger, alguns contingentes de marinheiros, para procederem á occupação da cidade, dos telhados das diversas casas foram disparados muitos tiros contra os norte-americanos, dos quaes seis ficaram feridos, mais ou menos gravemente.

O GOVERNO DO GENERAL HUERTA CONCEDE AMNISTIA A TODOS OS REVOLUCIONARIOS

Londres, 22. — O *Daily Mail* publica um telegramma do seu correspondente no Mexico, dizendo que os ministros, reunidos, de tarde, sob a presidencia do general Huerta, approvaram a proposta para a concessão da amnistia geral aos revolucionarios, afim de que todos os mexicanos se possam unir para defender a integridade nacional.

IMPORTANTE DECLARAÇÃO DO GENERAL CARRANZA

Nova York, 22. — Telegrapham de Chihuahua:

"O general Carranza, chefe supremo da revolução, telegraphou ao governador desta cidade o texto, na integra, de uma declaração, que publicou em Ciudad-Juarez, a respeito da attitude do governo norte-americano.

Nesse documento, diz o general Carranza que o governo dos Estados Unidos commetteu um erro quando resolveu exigir, pela força, do general Huerta, satisfações pelo incidente de Tampico, porque as operações contra o detentor do governo federal constituem realmente uma aggressão ao Mexico."

Banquete offerecido ao dr. Oliveira Lima pela colonia brasileira em Bruxellas

Bruxellas, 22. — A colonia brasileira desta capital offereceu hoje um banquete de despedida ao dr. Oliveira Lima que, durante annos, exerceu, em Bruxellas, o cargo de ministro do Brasil.

Ao banquete, que foi presidido pelo dr. Barros Moreira, novo ministro do Brasil, assistiram, além de muitas outras personalidades e membros da colonia, o barão de Capelle, director da Secção Commercial e Consulados do Ministerio dos Negocios Estrangeiros; o professor Lecointe, director do Observatorio, e sr. Bandeira de Mello, secretario da Camara de Commercio Belga-Brasileira.

Foram pronunciados varios discursos em que os oradores manifestaram a sua admiração e o seu reconhecimento pelos serviços prestados ao Brasil pelo dr. Oliveira Lima.

Por fim, falou o dr. Oliveira Lima. Começou por agradecer aos belgas e aos seus compatriotas as facilidades com que uns e outros concorreram para bem desempenhar a sua missão, emquanto exerceu aqui o cargo de representante do Brasil. Entre a Belgica e o Brasil, disse s. ex., ha affinidades de cultura e muitos interesses communs que concorrem para as boas relações que sempre existiram entre os dois paizes. E nada existe que possa perturbar essa amizade, que data de tantos annos.

"Somos feitos para nos comprehendermos, — disse ainda o dr. Oliveira Lima. A Belgica é para nós um modelo pela real prosperidade do seu povo, que vive na mais patriotica união; é para nós uma lição, pelo seu amor ao trabalho, pela sua providencia nos negocios; pela sua sabedoria politica e pelo seu espirito social. Nestas condições, a diplomacia é uma missão agradavel."

O dr. Oliveira Lima terminou elogiando o seu successor, dr. Barros Moreira, que disse possuir um caracter bondoso e ser um diplomata avisado.

BRAZ LAURIA

Agencia de publicações mundiaes. — Rua Gonçalves Dias n. 78, telephone n. 1065.

Por ter completado um anno de aggregação, será novamente inspeccionado o 2º tenente de cavallaria Alvaro Antonio da Cruz.

"O Rio em Flagrante"

E' este o titulo de uma nova revista hebdomadaria, cujo primeiro numero apparecerá amanhã, repleto de assumptos interessantes, inclusive os que mais de perto interessam ás classes trabalhadoras, como finanças, commercio, etc.

Da proxima semana em deante a nova revista circulará todas as quartas-feiras, que é o dia escolhido para sua publicação.

Os soberanos inglezes retribuiram o banquete que lhes offereceu o presidente da França

Paris, 22. — A proposito da visita dos reis da Inglaterra a Paris, informa-se de fonte autorizada que ella não foi provocada de maneira alguma pela necessidade de transformar-se a actual *entente* numa alliança.

Da visita, accrescenta-se, não resulta, por ser isso impossivel, nenhum contrato mais intimo entre a França e a Inglaterra, visto que as relações actuaes entre os dois paizes são já as mais cordiaes e estreitas que se podem desejar.

Entretanto, é de esperar que da actual visita dos soberanos inglezes á França resulte apenas uma explicação mais clara e positiva dos deveres que reciprocamente assumem os dois paizes perante a politica internacional.

Paris, 22. — Realizou-se agora, á noite, o banquete offerecido pelos reis na embaixada da Inglaterra, retribuindo o de hontem no Elyseu.

Suas majestades chegaram á embaixada ás 8 1|2 da noite. Durante todo o percurso, do Quai d'Orsay á embaixada, os soberanos foram calorosamente applaudidos pela enorme multidão que se espalhava pelas ruas magnificamente illuminadas.

Pouco depois de suas majestades, chegaram á embaixada o presidente e a sra. Poincaré, que tambem foram muito acclamados.

No banquete não houve discursos. Terminado o ágape, o rei Jorge e o sr. Poincaré passaram para o salão de honra, onde conversaram cordialmente durante algum tempo.

A's 10 horas da noite, começou a recita de gala, na Opera, a que assistiram os soberanos inglezes, o presidente e a sra. Poincaré, e todo o elemento official.

O QUE VAE POR PORTUGAL

O EMBAIXADOR DO BRASIL APRESENTOU, HONTEM, SUAS CREDENCIAES

Lisboa, 22. — O embaixador do Brasil, dr. Regis de Oliveira, entregou hoje, ao presidente da Republica, dr. Manoel de Arriaga, as suas credenciaes.

A cerimonia revestiu-se de grande brilhantismo, sendo o dr. Regis de Oliveira, conduzido da embaixada para o palacio de Belem, em carruagem de gala, escoltada por um esquadrão de cavallaria do Exercito.

O discurso pronunciado pelo dr. Regis de Oliveira, ao entregar ao presidente Arriaga as suas credenciaes, é concebido em termos affectuosissimos e nelle se lembra que o Brasil não podia deixar de corresponder á gentileza do governo portuguez, creando a sua primeira embaixada no Rio de Janeiro.

O presidente Arriaga respondeu, tambem em termos muito affectuosos. Disse que nada era mais grato á sua alma de portuguez e de republicano, do que receber o primeiro embaixador do Brasil e ver a identificação em que vivem os dois paizes, hoje consagrada pela semelhança dos regimens de governo.

Terminada a recepção, o dr. Manoel de Arriaga conferenciou durante algum tempo com o dr. Regis de Oliveira, retirando-se depois, s. ex., com as mesmas honras com que fôra recebido.

O presidente da Republica convidou hoje mesmo o dr. Regis de Oliveira e sua esposa para o grande banquete que s. ex. offerece amanhã, no palacio de Belem, aos membros do corpo diplomatico.

Cofres "Berta"
São os de maior segurança contra fogo e roubo
Camas "Berta"
São as mais solidas, hygienicas e confortaveis
Fogões "Berta"
Para uso de lenha e carvão; são os mais economicos e asseados
141 Rua Uruguayana 141
MOREIRA LEÃO

O "London Brasilian Bank"

Londres, 22. — Realizou-se hoje a reunião da assembléa geral dos accionistas do London Brasilian Bank, para prestação de contas do exercicio passado.

O presidente da assembléa, antes de proceder á leitura do relatorio, referiu-se largamente á situação financeira do Brasil e congratulou-se pelas promessas feitas pelo dr. Wenceslão Braz, presidente eleito da Republica, de procurar fomentar no seu governo o desenvolvimento das riquezas naturaes do paiz.

CASA SUCENA
TAILLEUR POUR DAME

Hontem, foi exonerado de guarda da policia do Arsenal de Marinha desta capital, Xisto Baptista de Oliveira.

LA ROYALE
Joias Relogios Objectos de Arte
A maior variedade. Sempre as ultimas creações Europêas
50 % MAIS BARATO DO QUE EM QUALQUER OUTRA CASA
Avenida Rio Branco 130 e 132

Sports

Os "tiros" largos

Ha, em geral, nos programmas das nossas duas sociedades hippicas, uma falha que ha muito vimos notando e que, entretanto, com um pouco de boa vontade, ou mesmo de esforço, pode desapparecer, talvez, por completo.

Referimo-nos aos pareos em distancia larga, que apenas de raro em raro nellas figuram, muito embora sejam, justamente, aquelles que mais interesse despertam, proporcionando, por outro lado, mais movimento nas apostas e maior lucro.

Bem sabemos que concorre para isso, em parte, a decidida má vontade de alguns proprietarios e "entraineurs", cujas sympathias e preferencias pelos "tiros curtos" são, aliás, notorias.

Pouco importa. Na situação de prosperidade em que está hoje o nosso turf, fazem já falta as carreiras em distancia larga, a exemplo do que se verifica nos prados da França, da Inglaterra e da Argentina, para não irmos muito longe.

Facil é, pois, que dos programmas dos nossos "meetings" constem, pelo menos, dois pareos de 1.800 a 2.000 metros. Com o crescido numero de *stayers* que hoje possuimos, a sua organização não será, por certo, nenhuma coisa do outro mundo e os nossos *turfmen* ficarão, emfim, livres de menos dessas carreiras em 1.450 e 1.609 metros.

JOCKEY-CLUB

Reunida hontem, em sessão, para julgamento da corrida de ante-hontem, deliberou a directoria do Jockey-Club suspender por um anno o jockey Torterolle e Joaquim Coutinho que, dirigindo, respectivamente os animaes Babylonia e Zelle, infringiram as disposições do art. 162 do Codigo de Corridas, [illegible] não conservando a [illegible] posição em que [illegible] na recta final.

Quanto ao delicto imputado a André Paris, nenhuma providencia foi tomada, visto ter sido apurado que a egua America, por elle dirigida, [illegible] cavallo [illegible] fez por [illegible] que en[illegible] cavallo [illegible].

— Encerram-se amanhã, ás [illegible] horas da tarde, as inscripções para os seguintes Grandes Premios:

"Republica Argentina" — 1.300 metros — Premio [illegible] argentinos, offerecidos pelo Jockey-Club de Buenos Aires. — Animaes de 2 annos, nascidos na Republica Argentina e exportados dessa republica depois de 1 de julho do anno seguinte ao do seu nascimento, e animaes [illegible] cujo pae e mãe [illegible] argentinos. — Peso especial 53 kilos.

"Jockey-Club de Buenos Aires" — 1.609 metros — Premio [illegible] argentinos, offerecidos pelo Jockey-Club de Buenos Aires. — Animaes de 3 annos, nascidos na Republica Argentina ou nos Estados Unidos do Brasil. — Peso especial [illegible] kilos [illegible] ao vencedor do Grande Premio Republica Argentina.

O primeiro será realizado no dia 3 de maio e o segundo no dia 28 de junho.

— Tambem da corrida de 3 de maio fará parte o seguinte pareo:

"Prefeitura Municipal" — 1.600 metros — [illegible] — Animaes de 4 annos e mais. — [illegible] 4 annos [illegible] — Sobrecarga [illegible] por victoria em 1913 e 1914 [illegible] perdedores [illegible] e do s[illegible] — Jumper, [illegible] Ornatus, [illegible] Vermouth, [illegible] e Araguaya.

As inscripções para os seis pareos complementares serão encerradas sabbado proximo.

DERBY-CLUB

As inscripções hontem realizadas para a corrida de domingo proximo, no Derby-Club, deram resultado completamente negativo, razão por que não ficou constituido um só pareo.

A directoria resolveu manter o projecto tal qual foi publicado, considerando os pareos de que o mesmo constava reabertos até hoje, ás 4 1|2 horas da tarde.

Segundo fomos informados, esta resolução será formalmente mantida, sejam quaes forem as suas consequencias.

E' o seguinte o projecto a que nos referimos:

Pareo *Lutra* — Premios: [illegible] — 1.600 metros — Animaes estrangeiros de 2 annos sem victoria.

Pareo *Imprensa* — Premios: [illegible] — 1.600 metros — Animaes nacionaes de 2 annos sem victoria.

Pareo *Cosmos* — Premios: [illegible] — 1.609 metros — Animaes de 3 annos sem victoria.

Pareo *Rio de Janeiro* — Premios: [illegible] — Animaes [illegible]

Pareo *Dr. Frontin* — Premios: [illegible] — Animaes [illegible] — Handicap maximo [illegible]

Pareo *Dois de Agosto* — Premios: [illegible] — Animaes [illegible] victoria.

Pareo *Progresso* — Premios: [illegible] — Animaes nacionaes que não ganharam Grande Premio e que não tiveram victoria na presente estação — Handicap maximo 54 kilos, não obrigatorios.

DIVERSAS

Os proprietarios do cavallo Black Sea rejeitaram, por occasião da corrida de ante-hontem, no Prado Fluminense, uma offerta de 20:000$, feita pelo seu pensionista. O filho de Dinna Forget continuará, portanto, a defender as côres do Stud Bom Retiro.

— Só hoje chegará de Buenos Aires o vapor *Liger*, a cujo bordo vêm os dois potros adquiridos pelo sr. Albano de Oliveira, juntamente com o Colonel Dubis.

— A potranca Volupté Chaste já voltou ao *entrainement*. Esta trabalhando de vagar e completamente curada.

— Não é de todo impossivel que o *entraîneur* francez Allenard Carny, presentemente nesta capital, seja contratado pelo Stud Guerreiro. Nesse caso, serão entaboladas as necessarias negociações.

— O juiz federal officiou hontem á directoria do Jockey-Club, mandando embargar o premio levantado na reunião de ante-hontem pela egua Dobon e nomeando depositario do mesmo sr. Ricardo Ramos, thesoureiro daquella sociedade.

Os embargos foram oppostos pelo advogado do sr. Carlos Dietsch, credor da filha de Premier Diamond, que tem a haver ainda do seu comprador e actual proprietario a quantia de 2:000$000.

— Por um lamentavel engano, noticiamos hontem que o jockey Torterolli, pilotando a egua Babylonia, abrira a egua Trapeziste, quando isso occorreu com My Fortune e não com a filha de Arga.

FOOT-BALL

A festa de hontem, no America F. C.

Realizou-se ante-hontem, no America F. Ball Club, a grande festa sportiva em beneficio do Instituto de Protecção e Assistencia á Infancia.

Todos os premios foram entregues pela commissão. O mais feliz foi o "team" vencedor do "basket-ball", o "team" da Associação Christã de Moços, que abiscoitou dois premios.

Foi-lhe entregue um no Campo do America como recordação, pelo novo vespertino "Cidade do Rio", e hontem [illegible] outro premio, o do jornal "O Diario", recebendo [illegible] o mais [illegible] da "Associação", foi bastante exigente.

Foi nomeado hontem Xisto Baptista de Oliveira para exercer o cargo de [illegible] Inspectoria de Portos e Costas.

Dionysio Alves Barcellos foi hontem nomeado para o cargo de guarda da policia do Arsenal de Marinha desta capital.

50$, 60$ e 70$
Lindissimos ternos sob medida de casemira ingleza
"CASA NEW YORK"
Importação directa-**Uruguayana 93**-Tel. 581 Norte

Não é questão de preço mas sim de efficacia
o que torna a
Emulsão de Scott
a preferida das auctoridades medicas em toda a parte. As imitações são caras a qualquer preço.
Insisti na Original de SCOTT

Sociaes

Datas intimas

Festejando hoje sua data natalicia, d. Claudina Tosta, directora do Asylo Isabel, terá mais uma vez occasião de sentir quanto é estimada no vasto circulo de suas relações.

Faz annos hoje d. Georgina de Lima Affonso, esposa do sr. Manoel José Affonso, negociante na estação da Piedade, que receberá muitas felicitações das suas amigas e muitas demonstrações de apreço e de amizade.

Faz annos hoje a senhorita Georgeta Maria de Souza.

Passa hoje a data anniversaria de d. Georgeana Antunes Netto, esposa do commendador Domingos Gonçalves Netto que por este motivo tem a sua residencia em festa, onde receberá das pessoas que constituem o grande circulo das suas relações de amizade muitas saudações.

Passou hontem a data natalicia da senhorita Maria da Gloria dos Guaranys, estimada professora adjunta, que foi, por esse motivo, muito cumprimentada.

Festejando o anniversario de sua esposa, d. Davalgisa de Lima Coelho, o sr. Deocleciano Olympio Coelho offereceu hontem uma bella festa aos seus amigos.

Dançou-se até ás primeiras horas da manhã, saindo todos captivos pelas gentilezas que lhes foram dispensadas.

Faz annos o sr. Joaquim Maria Moreira Guimarães, deputado á Assembléa Estadual de Sergipe.

Faz annos hoje a graciosa Ruth, filhinha do capitão-tenente Alcebiades Andrade Machado, 2º commandante do Batalhão Naval e sobrinha do nosso collega de imprensa Alberto Guimarães.

Faz annos hoje a gentil senhorita Mathilde Ephygenia Moncorvo, filha do sr. Francisco Ferreira Moncorvo, conceituado negociante desta praça.

Passou ante-hontem o anniversario natalicio da senhorita Edoina Valle, filha do coronel Antonio Procopio R. Valle.

Completa hoje mais um anniversario natalicio a senhorita Guiomar Lopes que, por esse motivo, receberá innumeras felicitações das pessoas de suas relações.

Fez annos hontem a graciosa senhorita Cecilia Hastenreiter que, mais uma vez, teve occasião de ver o quanto é estimada pelas suas amiguinhas.

Conta hoje mais um anniversario natalicio a estimada professora publica senhorita Maria Georgina Duprat Martins, filha do sr. Verissimo Martins, despachante municipal.

Festeja hoje o seu anniversario natalicio a gentil senhorita Maria Adelaide da Fontoura, filha do general Carneiro da Fontoura, inspector da 8ª região militar. Querida como é por suas amiguinhas, terá occasião de ver repleta hoje a residencia de seus paes.

E' hoje dia anniversario da senhorita Elisa Petit dos Santos, filha d o tenente Antonio Augusto da Silva Santos.

Vê passar hoje o seu anniversario natalicio d. Maria Thereza de Jesus Paiva, esposa do coronel Manoel José de Paiva Junior.

Faz annos hoje o dr. Jorge Fragoso, conhecido clinico em Minas.

E' de intenso jubilo o dia de hoje no lar do coronel Virgilio Netto, por ser do anniversario natalicio de sua dilecta filha a gentil senhorita Virgilina Netto.

Faz annos hoje o sr. Achilles Savino, engenheiro architecto.

Terá hoje o seu lar em festa, por motivo de seu anniversario natalicio, o sr. Paulo de Carvalho Pereira Cardoso, estimado auxiliar de gabinete do dr. Alberto Flores, inspector do 1º districto da Estrada de Ferro Central do Brasil.

* * *

Enfermos

O dr. J. Chardinal, conhecido medico oculista desta capital, acommettido ha dias de molestia de certa gravidade, entrou felizmente em franca convalescença.

* * *

Fallecimentos

Falleceu hontem o menino André (Gauchinho), filho do 2º tenente commissario da Armada André Gaudie Ley.

O seu enterramento será realizado hoje no cemiterio de São João Baptista, saindo o feretro da rua Muniz Barreto n. 26, ás 4 horas da tarde.

CASA SUCENA
NOVIDADES PARA INVERNO

FALTA D'AGUA

Recomeçam as queixas contra a falta d'agua! Isto já constitue uma especie de doença intermittente; apresenta, ás vezes, melhora, para mais tarde recrudescer de violencia.

E' o que succede agora na rua Navarro, em Catumby, onde os moradores não tem uma gotta do precioso liquido.

Como não existe nenhum cano arrebentado, nem se estão fazendo obras de qualidade alguma, é de suppôr que o facto é devido unicamente á irregularidade no serviço de distribuição.

Por isso, aqui deixamos assignalada a falta, afim de que seja providenciado a respeito.

A despesa e a receita do Maranhão

S. Luiz, 22 (*Americana*) — A primeira commissão do Congresso do Estado já apresentou o orçamento para o futuro exercicio, estando orçada a receita em 3.333:500$000 e a despesa em 3.327:029$455.

Pelo projecto de orçamento ficam em exercicio dezeseis juizes de direito, sendo collocados em disponibilidade os demais. Tambem são creadas tres secretarias de Estado, sendo: Justiça e Segurança Publica, Interior e Instrucção Publica e, finalmente, Fazenda.

Uma commissão de officiaes inferiores da Armada, representando a Associação Beneficente desse corpo, foi á residencia do capitão de corveta engenheiro naval Thiers Fleming, fazer entrega de um exemplar dos novos estatutos dessa associação, com prova de reconhecimento e estima a quem tem procurado, desde que ella se fundou, com a maxima solicitude, prestar-lhe todos os serviços ao seu alcance.

Ciumes e... páo!

Ao ver uma mulher, cujo corpo balouçava do galhado de uma arvore, porque tinha passado uma corda no pescoço, e se enforcára, Diogenes exclamou: — "Prouvera a Deus que todas as arvores produzissem desses fructos"!...

Não disse isso, mas, sentiu, o Antonio Gonçalves da Cunha, alentado portuguez, de 35 annos, quando o Rogerio de Vasconcellos, armado de páo, fez-lhe uma brecha na região parietal esquerda, porque, a querida de ambos, provocando ciumes, levara-o a tal extremo.

A gemer foi a victima do amor, para sua casa, á rua Affonso Cavalcanti n. 308, emquanto o outro, aliás, tambem victima, foi chorar a sua desgraça num xadrez de policia.

O encontro do esqueleto de um menor

O dr. Lopes de Castro, proseguindo no inquerito sobre o apparecimento do esqueleto do açougueirinho José Moreira dos Santos, ainda hontem ouviu Manoel Quirino, o criminoso, Francisco Masson e os pequenos Manoel Candido e José Fontes Mello.

Manoel Quirino continúa a negar o crime que lhe é, por muitas razões, imputado.

O delegado do 23º districto, a despeito disso, pedirá hoje a sua prisão preventiva.

Teve permissão para tratar de negocios de seu interesse na Republica do Paraguay, onde poderá demorar-se 60 dias, o 1º sargento João Americo de Moura, que aqui se acha.

Principio de incendio

Hontem, ás 11 1|2 da noite, mais ou menos, manifestou-se um principio de incendio nos fundos do "Armazem Azerêdo", á rua José Bonifacio, em Todos os Santos.

Dado o alarme pelo guarda-nocturno de ronda, accorreram pessoas que verificaram tratar-se de um principio de incendio num deposito de caixões, retirado alguns metros da casa de negocio. As chammas foram apagadas a baldes d'agua, não sendo, por isso, necessaria a presença do Corpo de Bombeiros.

Do facto tomou conhecimento a policia do 10º districto.

THEATROS

Espectaculos de hoje

THEATRO RIO BRANCO — O popular theatro da Avenida Gomes Freire dará as ultimas representações da engraçada revista "Chó Mosca! de F. Cardoso de Menezes.

* * *

PALACE THEATRE — O Palace, como os grandes *music-halls* das capitaes européas vae ter tambem a sua quarta parte do programma, que será preenchida com a representação de uma revista, alegre e ligeira. A que se annuncia para logo á noite, *Desfilando*..., é do genero das *revuettes montmartroises*.

* * *

THEATRO RECREIO — Terá logar a segunda *matinée* da moda, que será a ultima realizada com a encantadora comedia belga *A Caixeirinha*. A's 8 3|4 novamente a *caixeirinha* deliciará a platéa.

* * *

THEATRO CARLOS GOMES — Pela terceira vez subirá á scena o grande drama fantastico em 1 prologo e 5 actos, ornado de musica, *O Remorso Vivo*, que proporcionará ao Carlos Gomes mais uma casa cheia.

THEATRO S. JOSE' — *O homem dos suspensorios*, não ha duvida, é um dos maiores successos do theatro popular. Para os espectaculos de hoje ainda figura no cartaz a espirituosa peça.

* * *

THEATRO S. PEDRO — Volta á scena do S. Pedro o engraçadissimo *vaudeville* genero livre *A luva branca*, que grande successo logrou obter quando representado pela primeira vez nesta capital, o que certamente se verificará de novo.

* * *

MAISON MODERNE — Duas novidades se annunciam para hoje: *A mala sinistra*, por The Great Michelin, e a reapparição de Arminda Santos, applaudida cançonetista brasileira. Além dessas duas novidades haverá ainda a representação de uma nova zarzuela e um sensacional numero de somnambulismo e clarividencia.

* * *

ROYAL THEATRO — Este conhecido theatrinho de Cascadura annuncia para hoje o drama em 5 actos *O medico das creanças*, esperado com enthusiasmo desde que circulou a noticia do inicio de sua montagem.

* * *

CIRCO SPINELLI — O programma de hoje está esplendidamente organizado, figurando nelle sensacionaes estréas. O domador Havemann apresentará ao publico suas féras amestradas.

* * *

PELOS CINEMAS

PARISIENSE — O elegante centro de diversão que é o cinema do Staffa, continua a apresentar aos seus *habitués* programmas que constituem verdadeiras maravilhas da arte cinematographica.

O primeiro *film* de hoje é um sensacional drama da Nordisk, dividido em tres empolgantes partes — O sonho de opio, um magnifico *capolavoro*, destinado a grande successo. Completam o espectaculo: Um grande jantar, graciosa comedia da Nordisk; Passeio pelo lago de Gumal, lindo *film* natural, que põe deante dos olhos do espectador paizagens encantadoras; Uma lição de ciumes, impagavel comedia da Vitagraph.

* * *

ODEON E PATHÉ' — Estes dois bem frequentados cinemas da Avenida Rio Branco apresentam hoje um *film*, que é a visão terrivel da guerra do futuro, arrojada concepção cinematographica da casa Pathé Frères: Maldita seja a guerra, que mostra ao espectador como será completo o triumpho da quarta arma de guerra, a aviação. Completa o programma o emocionante *film* da Gaumont, intitulado Depois dos bandidos, os leões, em 3 longas partes, em que se desenrola uma sensacional luta entre um leão e uma mulher.

* * *

AVENIDA — O programma de hoje é um conjunto de verdadeiras joias da cinematographia, e será exhibido na seguinte ordem: Gaumont Jornal, reportagem animada dos principaes acontecimentos mundiaes; Grandeza e decadencia, cine-drama em 3 pungentes actos, escripto pelo Duque Caracciolo d'Aquaro e interpretado pelos srs. Ettore Berti, Guido Birgnone e sra. Birgnone; A desforra de Max, que é a *great attration* do espectaculo, pois basta dizer que o interprete é Max Linder, o invencivel *Rei do Riso*.

* * *

ECLAIR-PALACE — Annuncia-se para hoje novo programma com os seguintes *films*: Os burocratas, hilariante comedia, em 2 actos, segundo a peça de G. de Courteline, que de certo logrará um ruidoso successo; O barqueiro do Danubio, emocionante drama em 1 prologo e 5 actos, *capolavoro* da conhecida fabrica Aquila. Este sumptuoso *film* mostrará aos espectadores verdadeiras surpresas dum brutal realismo.

* * *

PARIS — O procurado cinema da praça Tiradentes annuncia um sensacional programma novo constituido dos seguintes films: O barqueiro do Danubio, arrojado drama moderno, em 1 prologo e 5 partes, primoroso trabalho da Aquila-Film; Um divorcio, drama em 3 actos bellissimos. Na *matinée*, como extra, Os burocratas, soberba *charge* em 2 actos, aos funccionarios publicos.

* * *

IRIS — Sensacional programma novo, organizado com 3 *films* de grande metragem: O barqueiro do Danubio, soberbo e emocionante drama da serie d'Oro da fabrica Aquila, dividido em 1 prologo e 5 actos; O sonho de opio, grande drama em 3 partes, da afamada fabrica dinamarqueza Nordisk; Os burocratas, adaptação da comedia de Courteline, em 2 partes repletas de *charge* ao funccionalismo publico.

* * *

PHENIX — Majestoso programma novo, que vem mais uma vez provar que a empresa arrendataria do theatro da rua S. Gonçalo, [illegible] esforços para dar aos seus [illegible]dores o que de mais moderno [illegible] em cinematographia. Para hoje [illegible] annunciados os seguintes *films*: [illegible] *panna pittoresca*, bellas paizagens coloridas, reproduzindo trechos da prazenteira Italia; *Coração a coração grande*, pungente drama realista, em duas [illegible]; *Um divorcio*, soberbo drama [illegible] em tres commoventes actos.

* * *

IDEAL — Este cinema annuncia o mais sensacional e attrahente programma até hoje visto nesta [illegible]: *Maldita seja a guerra*, "film" Pathé Frères, em tres partes [illegible] coloridas, mostrando-nos [illegible] terrivel do futuro papel do [illegible] na guerra; *Das garras dos* [illegible] *das patas dos leões* ou *O pirata* [illegible], emocionante drama de aventuras, em tres partes, editado pela fabrica [illegible]mont. Como extra, na *matinée*, [illegible] *lantropia do mundo*, interessante [illegible], desempenhada pelo artista do mundo.

* * *

DIVERSAS

Está definitivamente marcada para o proximo dia 30 a festa artistica do estimado actor João Mattos, no theatro S. José.

PELO TELEGRAPHO

HESPANHA

MADRID, 22.

Telegrapham de Melilla [illegible] que, devido aos grandes [illegible] ha dois dias se [illegible] marroquinos, o cruzador [illegible] ficou com as machinas [illegible].

BARCELONA, 22.

A delegação de industriaes e commerciantes italianos que hontem [illegible] chegou, visitou hoje a Associação [illegible] onde foi servido um [illegible].

Os italianos visitaram em seguida as escolas superiores, os museus, as bibliothecas e a Universidade [illegible].

Em toda a parte foram trocados discursos muito cordiaes entre os membros da delegação e os directores daquelles estabelecimentos.

ARGENTINA

BUENOS AIRES, 22.

Conforme se esperava, devido ao estado ameaçador da atmosphera, voltou o máo tempo, tendo chovido [illegible] noite. Pela madrugada a chuva tornou-se torrencial, inundando a cidade, [illegible] trafego ficou interrompido. A [illegible] foi acompanhada de forte [illegible], tendo sido derrubadas algumas [illegible] por faiscas electricas.

* * * Na provincia de La Rioja [illegible] descoberta uma conspiração, cujo fim era proclamar a revolução, e [illegible] o governo da Federação a [illegible] afim de restabelecer a ordem, [illegible] em consequencia a mudança do [illegible] governo provincial.

PERNAMBUCO

RECIFE, 22.

Hontem á noite, os gatunos arrombaram a porta da loja "Casa Helena", sita á rua do Queimado, levando mercadorias de valor.

* * * Aguardando passagem para a capital, encontram-se aqui o [illegible] Araujo Góes e os deputados [illegible] de Andrade e Natalicio Camboim.

* * * Em viagem para o norte, passou por este porto o pharmaceutico [illegible]la Azevedo, que fez parte da expedição Rondon.

PARA'

BELEM, 22.

O sr. Castro Rojas, ministro da Fazenda da Bolivia, jantou com o dr. Enéas Martins, governador do Estado, na sua residencia particular, tomando parte no jantar os secretarios de Estado.

CEARA'

FORTALEZA, 22.

Hontem pela manhã realizou-se uma grande parada, na qual tomaram parte todas as forças da guarnição desta capital, em homenagem á data que hontem se commemorava.

Ao meio-dia o cruzador *Barroso* deu as salvas com a secção de bazerias independente.

PARANA'

CURITYBA, 22.

A fabrica de pianos Essenfelder, desta capital, fabricou uma nova helice para o aeroplano Bleriot, do aviador Cicero Marques.

* * * Passará hoje ao seu substituto o cargo de delegado fiscal, o delegado demissionario sr. Flaviano Fortes.

MINAS GERAES

BELLO HORIZONTE, 22.

O director do Collegio Militar de Barbacena fez hontem o "Boletim Escolar" contendo o seguinte:

"Tiradentes. — Camaradas! Passa hoje o 122º anniversario da execução de Tiradentes, isto é, do dia em que elle pagou com a vida o arrojo de sonhar a liberdade para a nossa Patria.

"Esse grande cidadão, o modesto alferes Silva Xavier, teve o seu berço precisamente neste amado torrão mineiro (não longe da nossa cidade); o que nos deve levar a relembrar de modo especial, a sua veneranda memoria, concretizando, pois, nella a de todos aquelles que, companheiros do benemerito brasileiro, formam com elle a legendaria Inconfidencia Mineira.

"Saudemos nesse nome, por todos os titulos digno de nosso respeito e de nossa admiração, a brilhante phalange dos que primeiro sonharam uma Patria livre e digna.

"Salve! Tiradentes!"

MUSICA E THEATRO

REVISTA SEMANAL

No dia tantos do mez de tal, do anno de qual, bateu no ferrolho do palacete onde residia, em Paris, Claude Debussy, um rapaz alto, tez côr de jambo, olhos negros luminosos, calva incipiente.

Recebido pelo maestro, annunciou-se:

— Mario Pennaforte, brasileiro.

— Hein?! Brasileiro? Que vem a ser isso?

— Brasileiro. Do Brasil, do Rio de Janeiro.

— Ah, sim; é argentino...

— Brasileiro, si me faz favor...

— Rio de Janeiro não é cidade da Republica Argentina?

— Não, senhor: é a capital da Republica do Brasil.

— Engraçado... Não sabia! E... que deseja o senhor?

— Venho aqui solicitar-lhe a honra de ser seu discipulo.

— O senhor toca piano?

— Um pouco.

— Compõe?

— Alguma coisa.

— Qual é o seu genero?

— O Choreographico.

Debussy torceu o nariz e depois de um [illegible] meditabunda reatou:

— Sinto muito não poder acceder ao seu amavel convite; falta-me absolutamente o tempo. Estou sobrecarregado de lições, desde a manhãzinha até a hora tarde da noite.

—

O Pennaforte, sem se desconcertar e num francez aportuguezado, rogou, insistiu, perorou; mas o mestre inflexivel, sorrindo repetia o mesmo estribilho: falta de tempo, falta de tempo...

Uma idéa salvadora relampejou no cerebro do Pennaforte, que, timidamente arriscou:

— Si o maestro quizesse ouvir algum trabalho meu...

— Oh, pois não, respondeu Debussy; mas esse "pois não" parecia, antes — Que massada!...

Pennaforte abeirou-se do piano, um meia-cauda, novo em folha, sentou-se, e, muito nervoso — pudera! — iniciou uma das suas valsas mais lamentosas.

Debussy, recostado no sofá, parecia a estatua da Resignação... Mas, em quanto Pennaforte tocava, Debussy ia passando por estranhas sensações.

Aos primeiros compassos, enunciadores do thema, o grande compositor, como que sahido de um lethargo, fitou os olhos no pianista. Os olhos começaram a animar-se; dilatavam-se, esbugalhavam-se; dahi a pouco o homem, envolvido nas ondas harmoniosas que os dedos do Mario espalhavam, attrahido por uma força irresistivel, chegou-se ao piano, e, quando o rapaz feria o ultimo acorde, atirava-se-lhe aos braços, e, com vozes tremelosas de ternura, exclamava, tremulo:

— O senhor é um genio!...

E, sem dar tempo ao tempo, correu ao quarto da esposa e, dahi a nada, trazia á sala mme. Debussy e mais duas *demoiselles*, para ouvirem "o genio da valsa".

—

Mario, a convite do maestro, executou as melhores peças do seu vasto repertorio, provocando tal successo que Debussy lhe pediu dedicasse a madame, sua esposa, a valsa ainda inedita, *en courant* inspirada na do *Cachorrinho* de *Chopin* e superior a esta, na opinião insuspeita do mestre.

A batalha estava ganha: Pennaforte foi acceito como discipulo, e, o que é muito de relevar, *gratuitamente*.

Debussy recusava acceitar remuneração de "um genio".

* * *

O que os senhores acabam de ler, é transcripção fidelissima de uma pagina de auto-biographia que Pennaforte tenciona dar ao prélo em breves dias. Essa primicia que offerecemos á curiosidade dos futuros historiadores da arte musical, foi-nos fornecida por um amigo do discipulo de Debussy.

—

Vamos, agora, trasladar para este rodapé o rascunho de outra pagina, não mais *auto*, mas simplesmente biographica, traçada por um admirador de Pennaforte e que mui brevemente virá a lume.

Por ella temos noticia dos rapidos progressos que o *genial* valsista fez sob a direcção do artista francez.

Leiamos:

"Pennaforte encetou logo estudos de contraponto e composição sob a direcção de Debussy e, graças ao seu formidando poder assimilativo, em curto lapso de tempo, senhoreou-se de todos os segredos da solfa e adjacencias, e com a maxima habilidade fazia *Fugas* a quatro partes e por toda parte, *Canones* a horas canonicas e fóra dellas, *Sonata* para violino sem cordas, *Themas* com variações atmosphericas, *Sarabundas* para trombones de vara de marmello e *Concertos* para instrumentos rachados.

Por ultimo escreveu uma symphonia heroica, sobre a *Cabocla de Caxangá*, para ser executada, ao ar livre, nos concertos da banda allemã.

Entretanto Pennaforte não descuidava o seu genero favorito: nas horas vagas soltava os diques á inspiração e, em caudalosos improvisos, inundava a arte choreographica de valsas lentas.

Pennaforte estava destinado aos pinaculos da notoriedade. Seria contrasenso um *genio*, de mais a mais discipulo de Claude Debussy, vegetar na penumbra do anonymato.

Um bello dia, em Paris, as embotidas pernas de Gaby Desly deram, com uma pirueta, um ponta-pé no anonymato do Mario Pennaforte; logo após, nas azas do telegrapho, esvoaçava pelo *Mappa-Mundi* a grande nova: a famosa bailarina, havia escolhido a valsa de Pennaforte *Baiser Suprême*, entre quarenta e tantas apresentadas a concurso.

—

Hoje, Mario Pennaforte é uma *celebridade consagrada* e confirmada na noite de 18 do corrente mez de abril, quando no Salão do *Jornal do Commercio*, o publico ouviu as ultimas creações que o seu *genio* crystalizou em notas bailantes.

Quizeram appellidal-o de "Franz Lehar". Não; esse nome é pouco para symbolizar o vulto artistico do cyclopico e caudaloso compositor. Subamos, subamos ainda, cheguemos até ao Chopin, e, talvez, ainda não teremos aferido o justo valor do incommensurado valseiro que é Mario Pennaforte".

Até aqui o manuscripto; é o *quantum satis*...

* * *

A Sociedade de Concertos Symphonicos deu ante-hontem uma das suas melhores audições, descontados, bem se vê, os senões, indefectiveis em obras de grande difficuldade de interpretação, como a 5ª Symphonia de Beethoven.

Hontem, na secção theatral desta folha, referimo-nos a esse concerto detidamente. Não estaremos, por isso, a abusar da paciencia do leitor, repisando coisas já ditas.

Esperamos que a sra. Brasilina Bormann não recuse aos innumeros admiradores de suas qualidades artisticas, o prazer de a ouvirem no 15º Concerto, já que tal prazer, reservado para o 14º, lhes não fôra concedido por motivo de força maior. Só assim os compensará do desapontamento por que passaram, ante-hontem, embora a substituição muito honrasse a substituida.

* * *

Corramos os theatros.

—

A companhia Israelita de comedias, bailados, dramas, melodramas e tragedias, tem deixado longo tempo as louras filhas da Polonia, sem o seu espectaculo favorito. Somente sexta-feira passada, após um longo silencio de quasi dois mezes, deu ares de sua graça, não mais no Apollo, mas no Carlos Gomes, levando á scena a comedia de Cuebel: *Die zwei falche doctorem* (os dois doutores falsos).

A actriz Rosa Farsth teve repetidas distincções de applauso; as irmãs Paulina e Albertina Siffer, dansaram o *tango argentino*, e maior successo obtiveram os comicos H. Starr e Albertina Siffer na dansa comica dos *Apaches*.

Como se vê, foi um espectaculo de arromba.

Facil é imaginar a soffreguidão com que as innumeras protectoras da companhia, aguardavam essa récita, assignalada por enchente extraordinaria, enchente que estava garantida com cinco dias, pelo menos, de antecedencia, pois, o processo da venda de bilhetes obedece a um plano, mui engenhoso e de resultado infallivel. Os bilhetes não são postos á venda no theatro, são cuidadosamente passados, um por um, de porta em porta, isto é, de janella em janella, porque as abiiradas judias poupam ao agente bilheteiro a espera na calçada; da janella onde habitualmente tomam fresco, ou mesmo através das venezianas recebem á facada. O preço das localidades guarda uma linha de cotação, compativel com a resistencia pecuniaria de cada qual.

—

Os camarotes são mercados por preços muito superiores aos da tabella usual, por 35, 40 e 50 mil réis.

A platéa tem hierarchia salgada: as cadeiras das tres primeiras filas custam no minimo dez mil réis cada uma, mas são pagas sempre por 15, 20 até 25 mil réis, o resto é vendido ao preço minimo de cinco mil réis; mas a este minimo só descem as compradoras de meia escudela.

Não ha entrada geral nem torrinhas, O *Paraiso*, por via de regra, está sempre deserto, e damas não compram entradas, para se recostarem no balaustre da platéa como faz qualquer marmanjo curto ao naipe. Os raros curiosos que em taes especialissimas recitas em lingua de trapo, guarnecem a grade divisoria, são simples amadores que mergulham o olhar naquelle vasto tendal de carne fresca, quasi toda deteriorada.

As récitas são, pelo tanto, sempre fartas e bastam á manutenção de uma companhia que póde, sem sacrificio, espaçar seus espectaculos por semanas e mezes.

Eis porque desde o dia 6 de março até 17 de abril, as louras filhas da Polonia ficaram á espera de seu espectaculo favorito.

* * *

Depois d'*O Sacy*, no dia 17, o São José houve por bem de seus freguezes, brindal-os com *O homem dos suspensorios*, traducção e adaptação do pranteado Alvaro Peres, com musica do maestro Costa Junior.

Disseram confrades da imprensa que a peça que servira de traducção e adaptação para a nova opereta era de Gavault, autor já popular no publico carioca. Enganaram-se: o autor de *Mademoiselle Josette*, que saibamos, não escreveu, até hoje, comedia alguma de assumpto americano.

O homem dos suspensorios é um arranjo, muito livre, da opereta norte-americana *The Belle of New York*, do maestro *yankée* Gustavo Kerker.

Foi ella representada no Lyrico por uma companhia ingleza, ha bastantes annos, e, no mesmo theatro, em setembro de 1911, pela companhia Maresca, na traducção litteral italiana *La Belle di New York*.

A opereta, assim alinhavada por Alvaro Peres, ainda não tinha musica, nem elle se aproveitára de numero algum de partitura de Kerker. Ultimamente a viuva do saudoso escriptor entregava essa obra posthuma do marido á empresa do Paschoal Segreto, e o Paschoal que tem em Costa Junior um efficaz auxiliar, de par com o prolifero e laborioso compositor que todos conhecem, em dois tempos conseguiu os numeros de que precisava para os suspensorios da peça.

—

A opereta, apezar dos suspensorios, esteve á dependura: exactamente no dia da primeira representação, a dona do papel de Córa, abandonava a companhia. O Paschoal não se embaraçou por isso: chamou a Belmira de Almeida, e, naquelle tom acre-doce de quem manda, pedindo-lhe, disse-lhe:

— A senhora vae representar o papel de Maria Lina, hoje mesmo.

Ora, a Belmira que, na abobada do S. José já começa a luzir como estrelinha e aspira a rutillações de astro de maior grandeza, acceitou, com alvoroço, a inopinada e feliz incumbencia, e em menos de seis horas, decorou o papel que levou a ensaiar em casa, com as cadeiras, com a Olga, com a cozinheira, até com o cobrador da Ligth, que lhe apresentava a conta da luz electrica; tartamudeou a musica umas duas ou tres vezes e, á noite, encadernadinha em farfalhantes vestidos que, por outro feliz acaso, a costureira lhe havia trazido na vespera, foi para o palco, pintar o caneco com o velho fabricante de suspensorios, e com o publico tambem.

O resultado foi o que devia ser: a Belmira, não obstante as incertezas de uma estréa mal digerida, e os confrontos a que se sujeitaria com a collega ausente, demonstrou possuir geito, habilidade e, o que mais importa, immenso desejo de progredir.

O publico applaudiu a joven e intelligente actriz, que fez uma Córa elegante, em tres elegantissimas *toilettes*; festejou os principaes personagens e gostou da musica de Costa Junior e, principalmente, de um caracteristico bailado japonez, dansado por chinezas.

* * *

No Recreio a Caixeira Clarinha, faz negocios da China vendendo chocolate, perdão, moveis que são chocolatadamente vendidos por preços salgados. Nem por isso o negocio não acena á liquidação proxima ou remota. A casa está sempre apinhada de compradores; em cada noite ha uma enchente. E a *Caixeirinha* será muito capaz de imitar a sua predecessora, a *Menina do Chocolate*, indo ao centenario.

Si assim fôr, o Loureiro escusa de trazer repertorio maior de uma peça, e a *Genio Alegre*, promettida ha tantos dias, que aguarde a sua vez para o anno vindouro.

Não ha pressa.

* * *

No S. Pedro se têm revesado *O homem dos mangas*, *Não te Rales* e *O testamento da velha*. Esta ultima peça, pelos cortes soffridos, se tornou disparatada em certas scenas, o que é [illegible] para lastimar porquanto o desempenho reclama encomios insuspeitos.

O Ghira, no tabellião, sustenta [illegible]josamente o confronto com José Ricardo; Abigail Maia, na peixeira mostra-se digno rebento de dois actores [illegible]taveis, o Maia e a Balbina, seus [illegible] progenitores.

Isabel Ferreira no folgado [illegible] mais folgada se sente na parte cantante que lhe vae a maravilha.

Albertina Rodrigues, com a sua carinha de Julieta desconsolada e com a sua vozinha canarinda faz um [illegible] tabelliãosinho.

O tenor Edú engole [illegible] fos e notas de musica tambem, [illegible] aquelle forte esophago não ha perigo de consequencias catastrophicas.

* * *

A Companhia de Eduardo [illegible] entrou de rijo, no genero dramatico. *O Anjo da meia noite*, algumas [illegible] surge ás nove horas da [illegible] palco do Carlos Gomes, e o [illegible] tiro ensopa de lagrimas quantos [illegible] lados lenços das espectadoras [illegible] de sessenta annos, coevas de Jansen Serra e Furtado Coelho.

Em 23 de abril de 1914

ENRICO

A Furlana e o Maxixe Brasileiro

Duque e Gaby nas dansas da moda

MAIS SANGUE...

A VERDADE SOBRE O CRIME, SEGUNDO DECLARAÇÕES QUE NOS FORAM PRESTADAS

Procurou-nos hontem o sr. Ignacio Gomes Moreira, impressor, empregado na Casa Botelho, rua do Ouvidor 53. E' casado com uma irmã do protagonista do crime de Campo Grande.

— Sr. redactor, disse-nos elle, em voz bem intelligivel e com o desembaraço de quem está bem consciente das affirmações que vae fazer; venho a esta redacção restabelecer a verdade á cerca do crime em que está envolvido meu cunhado. Todo quanto os jornaes dizem, está errado.

"Assim, começo por dizer-lhe que minha cunhada não se chama Honorina, mas Arminda, e que é viuva; que meu cunhado não se chama João de Oliveira, mas José de Oliveira Santos; que o local onde se passaram os tristes factos não se chama Canadá, mas Caroba, e que meu cunhado mora na travessa da Caroba 2.

"Posto isto, que afinal é de secundaria importancia, vou passar a expôr-lhe como o crime foi praticado. E' falso que o Januario fosse morto na rua e que meu cunhado o tivesse ido procurar. A verdade é esta: o Januario, furioso com o José, por este ter dado abrigo á irmã em sua casa, na noite do crime, e armado de revólver, dirigiu-se á casa 2, da travessa da Caroba, onde moram meu sogro, um pobre cégo, minha sogra, senhora de muita edade; a Arminda, minha cunhada, e o irmão. Facil foi ao Januario transpôr a pequena porteira que dá ingresso á casa dos meus parentes, e depois abrir a porta da habitação e entrar nella. Nas casas da roça as portas não têm chaves; uma simples tranqueta as fecha.

"Uma vez dentro de casa, que elle conhecia bem, Januario encaminhou-se para o quarto do cunhado, a cuja porta bateu. José levantou-se apressado e abriu a porta. Januario increpou-o asperamente por ter recebido a irmã em casa, e em seguida fez fogo com o revólver. A bala foi cravar-se na parede.

"O quarto onde se passou esta scena é pequenissimo, e era illuminado por uma lamparina de kerozene.

"Vendo-se assim em grave risco de vida, José atirou-se contra Januario, apezar de que este era mais robusto do que elle, e travou-se entre elles luta de braço a braço.

"Na peleja, a lamparina caiu e apagou-se. Toda a casa ficou mergulhada em trévas, e os dois continuaram lutando. Januario conseguiu atirar com José para cima do leito, mas, com o esforço que fez, deixou de segurar com firmeza o revólver, que ficou na mão de José, o qual fez então fogo contra o adversario. Januario foi cair morto, dentro do quarto, a um passo de distancia da cama, a qual ficou um tanto ensanguentada."

— Depois disso, que fez José? perguntámos.

— Ao ruido da luta e dos tiros, acudiram as outras pessoas da familia. José, vendo o Januario caido no chão, junto de uma poça de sangue, saiu de casa, dirigiu-se á delegacia e relatou ao commissario o que se passava, entregando-se á prisão. Esta é que é a verdade do que se passou.

— Mas não foi testemunha presencial do crime?

— Não, senhor. Eu moro na cidade. Na manhã seguinte tive conhecimento do que se passára e parti logo para casa dos meus parentes. Lá vi o sangue na cama do José e no chão do quarto, onde elle dormia; lá vi tambem um buraco na parede, que deve ter sido feito por uma das balas, pois que o revólver apresentava duas capsulas deflagradas, pertencentes: uma á bala disparada pelo Januario contra o José, e que se perdeu; a outra, sem duvida, pertencente ao projectil que matou Januario. O commissario de policia, que fez as primeiras diligencias, autorizou-me e aconselhou-me mesmo a vir ao *Correio da Manhã* para dar os esclarecimentos completos e verdadeiros sobre o crime que determinou a prisão de meu cunhado, que apenas conta 19 annos de edade.

— Quantos annos tinha Januario?

— Cerca de trinta e oito.

— Segundo a sua informação, José de Oliveira Santos procedeu em legitima defeza...

— Indiscutivelmente, como, aliás, a policia local já póde verificar.

Ahi estão as informações que nos foram dadas em tom de perfeita sinceridade, pelo sr. Ignacio Gomes Moreira.

José de Oliveira

SEMPRE ELLES...

Um automovel esphacela-se contra uma calçada da rua Marechal Floriano

O auto depois do accidente

O taxi-auto n. 1.186, conduzido pelo *chauffeur* Emiliano José Ribeiro, passava, pela manhã de hontem, pela rua Marechal Floriano, quando quasi se choca com um bonde da Light.

Para evitar o desastre, o motorista fez rapida manobra, mas tão caipora foi que o auto arrebentou-se contra o meio fio da calçada, estrangalhando-se. Felizmente, não houve desastre pessoal a lamentar.

VESTIR! Só na Alfaiataria Ingleza TECIDOS INGLEZES Ternos sob medida a 50$, 60$ e 70$000. Rua Uruguayana, 102 Entre Rosario e Ouvidor

Proseguiu hontem o summario de culpa a que responde o tenente Paulo Nascimento Silva

Proseguiu hontem o summario de culpa sobre o drama da rua Januzzi. Depoz em primeiro logar o agente Aguiar.

Refere-se á sua ida á rua Januzzi n. 13, por ter sido chamado.

Uma vez no local do desastre, narra a busca emprehendida para ver si encontrava a arma servida.

Sacudindo um tapete que estava aos pés da cama, declara ter visto cair delle uma capsula de bala.

Refere-se mais a um attrito que presenceou entre o dr. Nabuco e o accusado, attrito em que teve de intervir.

Sobre os precedentes do accusado, nada sabia.

O promotor adjunto propõe ao depoente duas questões. A primeira, sobre si tivera occasião de ver os ferimentos.

Respondendo o depoente affirmativamente, estabeleceu, então, a trajectoria do projectil.

A' vista disso, perguntou-lhe o dr. promotor adjunto como soubera ter a bala entrado pela esquerda e saido pela direita; respondeu o agente Aguiar saber de semelhante facto, por informações do dr. Roberto Freire.

Dada a palavra ao advogado da defesa, propoz este ao depoente varias reinquirições, todas referentes ao relatado no correr do depoimento.

Terminando, o advogado do accusado contestou o depoimento, por ser falso em muitos pontos, resultante de sua presumpção pessoal e ainda mais por estar em contradicção com a prova testemunhal e documental já existente no processo.

O depoente sustentou-o.

Depoz em seguida o guarda civil José de Oliveira Santos.

Seu depoimento constou da narrativa que já faz parte do inquerito policial.

Narrou como, estando de ronda na praia de São Christovão, foi chamado por um senhor para soccorrer á rua Januzzi n. 13, uma senhora que tentara suicidar-se.

Declara o depoente em que consistiu a sua acção, durante o tempo que lá se demorou.

Sobre os precedentes do accusado, coisa alguma sabia.

O promotor adjunto e o advogado da defesa nada perguntaram ao depoente.

Terminaram os trabalhos ás 16 horas, tendo a defesa negado o depoimento do guarda civil por motivos que opportunamente exporá.

O depoente sustentou-o.

Hoje deverá depôr a ultima testemunha arrolada no processo.

INSTRUCÇÃO MILITAR

Concurso de esquadrão do regimento de cavallaria da Brigada Policial

O regimento de cavallaria da Brigada Policial, ... [illegible]

"TRANSOCEANICA"

EMPRESA DE VIAGENS ... [illegible]

Angelo Evangelista vae ser deportado

[illegible]

UNIVERSIDADE INTERNACIONAL

[illegible]

O Tribunal de Contas e as diarias dos domingos e feriados dos operarios do Arsenal de Marinha

O PAGAMENTO E' LEGAL

[illegible]

O ex-padre Alvaro Coelho é preso a bordo do "Araguaya"

[illegible]

JASPEINA COLOMBO

Falso sargento

[illegible]

TRATAMENTO DAS MOLESTIAS

Pelas grandes medicações phisicas pelo especialista

DR. ALVARO ALVIM

(Introductor da alta electrotherapia no Brasil, com 19 annos de pratica aqui e no estrangeiro)

Exame do interior dos doentes pelos *raios X*. *Electricidade* estatica, dynamica, de alta e baixa frequencia para a cura, ... de todas as molestias nervosas e das que resultam do cançaço ... da nutrição ... Tratamento ... tuberculose, bronchite, emphysema ... da diabete, da anemia, da obesidade ... das molestias da pelle ... contracturas, ... da neurasthenia e seus symptomas ... insomnia, impotencia, nevralgias ... palpitações, tic ... tremores ... Cura dos *fibromas* ... *Banhos de luz* branca e colorida. ...

Os preços do Instituto são, ao contrario do que dizem INFORMAÇÕES INTERESSADAS, muitissimo modicos; — a tabella do Instituto está ao alcance de todas as bolsas.

AS DATAS NACIONAES

HOMENAGENS A' TIRADENTES

[illegible]

Dr. Possollo

Um máo ciclysta cáe, ferindo-se gravemente

[illegible]

MANICURE

Um ladrão preso em flagrante

Tinturaria Parisiense

Colhido por um auto

Trata-se, em Santos, da fundação da Bolsa de Café e Caixa de Liquidação

[illegible]

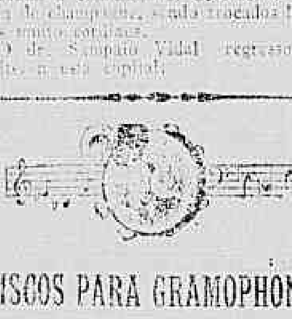

DISCOS PARA GRAMOPHONES

A pena de morte na Hespanha

[illegible]

COMO SE CURAM OS INCOMMODOS DE SENHORAS

A Saude da Mulher é um remedio para uso interno e dispensa os irrigadores e outros apparelhos.

E' uma formula privilegiada dos pharmaceuticos chimicos Daudt & Lagunilla — Rio de Janeiro.

A SAUDE DA MULHER é o especifico dos incommodos das senhoras e senhoritas.

POUCAS COLHERES ALLIVIAM

POUCOS FRASCOS CURAM

A SAUDE DA MULHER é sempre indicada com real vantagem sobretudo nas

Suspensões

Menstruações dolorosas

Flores Brancas

Hemorrhagias

Regras escassas

No periodo da edade critica, nas manifestações do arthritismo e nas dôres rheumaticas, este poderoso remedio produz sempre grandes beneficios

Vende-se em todas as Pharmacias do Brasil

As primeiras senhoras francezas condecoradas deante das tropas que tomaram parte na campanha de Marrocos

Uma dependencia da fabrica de tecidos Magéense é destruida pelo fogo

[illegible]

A eterna imprudencia

[illegible]

A VIDA EM VIDROS Rhum Creosotado DE Ernesto Souza

Massa de Tomate — de Conservas Alimenticias

A Assistencia soccorre uma creança atropelada por automovel

[illegible]

Hotel Nacional

CERVEJA SEM EGUAL Hanseatica

O pessoal do sr. Floro Bartholomeu

[illegible]

GRAVE CONFLICTO

NO PORTO VELHO DE IRAJÁ

Occorreu hontem, á noite, um grave conflicto em Porto Velho do Irajá, na zona do 23º districto policial.

Motivou-o seria discussão que numa venda, teve o hespanhol Antonio Jimenes, vulgo "Antonio Claro", com João Catharino Dias, conhecido numa por "Peito de Ferro". Depois de uma boa troca de insultos, atracaram-se ambos, lutando valentemente.

"Peito de Ferro" cuidando-se mais ligeiro, n o auge da raiva, sacou de um revólver, e detonou-o por tres vezes contra "Antonio Claro."

As balas passaram longe, perdendo-se.

O hespanhol, vendo-se perdido acto continuo, fez uso tambem de sua arma. Era uma pistola, que elle disparou sete vezes contra "Peito de Ferro". Este, attingido no ventre por duas das balas, caiu banhado em sangue.

Momentos depois morria.

Estabeleceu-se nessa occasião enorme confusão, que o assassino aproveitou para evadir-se.

A policia do 23º districto, comparecendo ao local, providenciou com acerto, fazendo remover o cadaver de "Peito de Ferro" para o Necroterio da Policia, onde será autopsiado pelos medicos legistas.

Foi aberto inquerito, depondo varias testemunhas.

"A Semana"

Reapparecerá hoje, á tarde, a querida revista *A Semana*, que por motivos imperiosos teve a sua publicação interrompida durante alguns dias.

Como sempre, encontrarão os leitores agradavel leitura e excellentes *clichés* nesse numero, um verdadeiro primor, digno da acceitação publica.

Declarações da Federação dos Empregados Ferro-viarios da Italia

[illegible]

40$, 50$ E 60$

A unica que trabalha no rigor da moda com aviamentos de 1ª qualidade, só na Alfaiataria London; importação directa—Uruguayana 136.

HOJE DIA 23

E' bom dia para se fazer uma visita a acreditada

Fabrica de Roupas Brancas

A' GLORIA DO BRASIL

3 Rua da Carioca 3

Que continúa a ser a casa que melhor serve e mais barato vende.

3 RUA DA CARIOCA, 3

NO CATTETE

REUNIU-SE EM DESPACHO COLLECTIVO O MINISTERIO

Foram assignados decretos das pastas do Interior, Fazenda, Guerra, Marinha, Viação e Agricultura

Sob a presidencia do marechal Hermes da Fonseca, reuniu-se hontem, no palacio do Governo, ás 2 horas da tarde, o Ministerio para a realização do despacho collectivo, tendo sido assignados decretos das pastas seguintes:

INTERIOR

Abrindo o credito especial de réis 9:600$000, para pagamentos da gratificação de 800$000 mensaes ao tenente coronel James Andrews, no anno de 1914.

FAZENDA

Autorizando a Sociedade Anonyma "Banque Bresilienne Italo Belge" a estabelecer uma succursal na Capital Federal e approvando as modificações feitas nos seus estatutos.

GUERRA

Promovendo:

Na arma de cavallaria: a capitão, por estudos, o 1º tenente José Joaquim da Graça; a 1º tenente, por antiguidade, o 2º tenente José Cesar Antunes; a 2ºs tenentes, o aspirante a official Antonio de Assis Fernandes Tavora;

na arma de infanteria: a 2ºs tenentes, os aspirantes a official Francisco Claudio Cordeiro e Severino Silveira da Costa.

Nomeando:

O general de divisão Gregorio Thaumaturgo de Azevedo, inspector permanente, da 13ª região;

o general de brigada Ignacio de Alencastro Guimarães, inspector permanente da 7ª região;

o general de brigada Celestino Alves Bastos para o de commandante da 4ª brigada estrategica;

o bacharel Braz Florentino Henrique de Souza para servir como juiz togado do Supremo Tribunal Militar, durante o impedimento do bacharel Eneas de Arrochellas Galvão;

no arsenal de Guerra do Rio Grande do Sul, a chefe de secção o 1º official Aurelio Rodrigues do Nascimento; a 1º official o 2º, Carlos de Mattos; a 2º official o 3º, José Rodrigues da Rocha Filho e a 3º official o 4º, Zeferino Bacellar.

Exonerando:

O general de Brigada Bello Augusto Brandão do cargo de inspector permanente da 1ª região;

o general de brigada João José da Luz, de inspector permanente da 7ª região;

o general de divisão graduado Feliciano Mendes de Moraes de commandante da 5. brigada estrategica.

Classificando:

Na arma de engenharia, o coronel Cassiano Ferreira de Assis, o tenente coronel Rubem do Monte Lima e o major Octavio Pacifico Furtado, no quadro supplementar; o capitão Pedro Ribeiro Dantas na 4ª companhia do 4º batalhão.

Na arma de artilheria, o coronel Innocencio de Barros Vasconcellos no 1º regimento; o tenente coronel Estanislão Vieira Pamplona, no 10º grupo; o major Octavio José de Alencastro no estado maior do 3º regimento; o capitão João Fernandes Jansen Tavares na 8ª bateria do 9º grupo do 3º regimento.

Transferindo:

Na arma de artilheria, o capitão graduado João Moreira Cesar Barroso da quadro supplementar para o ordinario e o 1º tenente Antonio Freire de Vasconcellos deste para aquelle quadro e por conveniencia do serviço, os capitães Sezefredo Francisco de Almeida do quadro ordinario para o supplementar e Clemente Augusto de Argollo Mendes deste para aquelle quadro, sendo classificado na 1ª bateria do 6º batalhão.

Na arma de infanteria o 1º tenente Pedro Rodrigues Barroso do quadro ordinario para o supplementar;

o major Alfredo Teixeira Severo da arma de artilheria e o 1º tenente Pedro Paulo Ferreira de Menezes da de engenharia, do quadro ordinario para o supplementar das respectivas armas.

para a arma de infanteria, o 2º tenente da de cavallaria Luiz Cavalcanti Lima;

para a 2ª classe do Exercito, o capitão do quadro supplementar da arma de engenharia Nilo Caro da Silva e o 1º tenente da de infanteria Geminiano Augusto de Oliveira;

Mandando incluir no quadro ordinario da arma de infanteria o capitão Rogaciano Ferreira Mendes;

Concedendo reforma ao soldado do 12º regimento de cavallaria Izidoro Lopes da Silva;

Concedendo medalha militar aos seguintes officiaes e praças:

de ouro, ao tenente-coronel Alfredo Reveilleau, majores Augusto Ignacio do Espirito Santo Cardoso, Manoel Soares de Lima e Carlos Arlindo; capitães Pedro Nolasco de Souza, João Xavier do Rego Barros e João Philadelpho da Rocha;

de prata, aos capitães Chrysantho Leite de Miranda Sá Junior e Antonio Eugenio Guedelha; 1º tenente Fabriciano do Rego Barros, segundos tenentes reformados Francisco Abiller e José Gomes de Oliveira; 2º sargento Roque Travassos; cabos de esquadra Domingos de Oliveira, Francisco Corrêa Bastos e José Pedro da Silva;

de bronze, aos segundos tenentes João Alcebiades da Cunha, Alcebiades Alves de Almeida, Octavio Delphino dos Santos, Francisco Xavier das Chagas, Manoel Alexandrino da Luz, Cedor Marques da Silva, Mario da Veiga Abreu, Henrique de Azevedo Futuro e Eduardo Senna; primeiros sargentos José de Oliveira Guimarães, Martiniano Alves de Araujo, João da Costa Serrano, João Carlos Rodrigues Cardoso, Marcellino Corrêa e Sebastião Guilherme de Almeida; 2º sargento Izidoro Fernandes e cabo de esquadra Joaquim Antonio de Souza.

MARINHA

Exonerando:

o capitão de mar e guerra Pedro Velloso Rabello, do cargo de capitão do porto do Districto Federal e Estado do Rio de Janeiro;

o capitão de fragata Julio Cesar de Noronha Santos, do cargo de addido naval á legação do Brasil em Roma;

Nomeando o capitão de mar e guerra Manoel Theodorico Machado Dutra, capitão do porto do Districto Federal e Estado do Rio de Janeiro;

Reformando:

o capitão de fragata engenheiro machinista João Baptista Menezes Ferreira;

o capitão de corveta Hermann Carlos Palmeira, no mesmo posto e com o soldo respectivo;

o ex-sargento do Corpo de Marinheiros Nacionaes José Aristides de Almeida.

VIAÇÃO

Nomeando o capitão de mar e guerra Pedro Nolasco Rabello para exercer, em commissão, o cargo de inspector geral de Navegação;

Aposentando:

na Estrada de Ferro Central do Brasil: Domingos Gabriel Fernandes Pereira, engenheiro residente da 5ª divisão; Luiz Augusto Esteves, agente de 1ª classe; Manoel José Montalvão, machinista de 1ª classe;

João Ayres da Gama Bastos, thesoureiro da sub-Administração dos Correios de Campanha;

Maria José Carvalho, ajudante da agencia postal de Poços de Caldas;

José Luiz Tavares de Campos, carteiro da Directoria Geral dos Correios;

Octaviano Figueiredo de Menezes, carteiro da Administração de Pernambuco;

Braz Bernardo, carteiro da agencia postal de Campinas.

AGRICULTURA

Concedendo patentes de invenção a: Pedro Bolato, para "um assucareiro hygienico denominado "Brasil";

Camillo Cesare Martins, para "um assucareiro hygienico";

Fernando Lamblet, para "uma nova bebida refrigerante, obtida com abacaxi ou ananaz, denominada "Vinho Lamblet";

Georges Clootens, para "palhetas para orgãos";

Bernhard Schutte, para "um gancho automatico para navios";

Domingos Valiente, para "um estrado aperfeiçoado para engraxates";

Concedendo autorização á American Locomotive Sales Corporation" para funccionar na Republica.

Não foi assignado decreto algum da pasta do Exterior.

Victima da mania de perseguição

Ha algum tempo que Leonidia José de Avila, filha de João José de Avila, morador em Bangú, se vinha entristecendo.

Interrogada por pessoas de casa, respondia vagamente, como que a querer encobrir um segredo tenebroso ou uma dôr muito grande.

Passaram-se mezes.

A moça, ao envés de voltar ao que era, mais se acabrunhava, até que manifestou, abertamente, todos os symptomas da mania de perseguição.

Vigiada, não conseguia nunca uma occasião para realizar o seu maior desejo, talvez.

Hontem, porém, afastando-se, por instantes, do olhar carinhoso dos seus, muniu-se de um revolver e o disparou contra o ouvido direito.

Ao ecoar o estampido, accorreram, alarmados, os paes de Leonidia, que a encontraram banhada em sangue.

Sabedor da triste occorrencia, o commissario João Oden, do 23º districto policial, deu as providencias necessarias, fazendo remover a tresloucada moça para a Santa Casa.

O ministro da Guerra deferiu o requerimento em que o capitão Miguel Archanjo Tenorio de Albuquerque pedia o averbamento, afim de completar a sua fé de officio, das alterações occorridas em Nictheroy durante o anno de 1894, e que se acham em original nos livros do archivo do Grande Estado-Maior do Exercito, relativas aos mezes de janeiro e fevereiro, quando o peticionario, servindo no 1º batalhão de engenharia, commandou a artilheria na ilha do Mocanguê Grande.

O máo tempo prejudica as manobras do Exercito argentino

Buenos Aires, 22 (Americana) — O máo tempo generalizou-se, chegando aqui noticias de varios pontos, onde o temporal tem causado serios estragos. As linhas telegraphicas e telephonicas muito soffreram com a ventania e com as faiscas electricas, achando-se em muitos trechos interrompidas as communicações.

Buenos Aires, 22 (Americana) — Devido ao máo tempo, foram novamente suspensas as manobras geraes de todas as forças concentradas em Entre-Rios.

O addido militar brasileiro, tenente Genserico de Vasconcellos, chegou ao campo de manobras, onde foi amavelmente recebido pelo general O'Donnell e pelos demais officiaes.

COMMERCIO

Rio, 23 de abril de 1914.

NOTAS DO DIA

Hoje, ás 13 horas, deverá realizar-se a assembléa da Sociedade Anonyma Fabrica de Sedas Santa Helena, e ás 14 horas, a da Moinho Fluminense.

Hoje, ás 13 horas, deverão reunir-se os credores de Ferreira Pinto & C. e de Francellino Silva & C.; ás 14 horas, os de J. Avila & C. e ás 13 1|2 horas, os de L. Guimarães & C.

ASSEMBLÉAS CONVOCADAS

Sociedade Anonyma Fabrica de Sedas Santa Helena, hoje, ás 13 horas.

Sociedade Anonyma Moinho Fluminense, hoje, ás 14 horas.

Companhia Cordoaria e Cellulose, amanhã, ás 13 horas.

Banco do Brasil, dia 30, ás 13 horas.

Companhia Caminho Aereo Pão de Assucar, dia 26, ás 14 horas.

Companhia de Tecidos Confiança Industrial, dia 29, ás 14 horas.

Companhia Combustiveis Nacionaes, dia 29, ás 13 horas.

Companhia de Tecidos Cometa, dia 29, ás 14 horas.

Companhia Cantareira e Viação Fluminense, dia 30, ás 13 horas.

Companhia Docas de Santos, dia 30, ás 13 horas.

Companhia Brasileira de Minas, dia 30, ás 13 horas.

Companhia Predial, dia 30, ás 13 horas.

Banco do Brasil, dia 30, ás 13 horas.

Companhia Morro da Mina, dia 30, ás 14 horas.

Companhia Brasileira de Energia Electrica, dia 30, ás 15 horas.

CONCORRENCIAS ANNUNCIADAS

Estrada de Ferro Central do Brasil, para o fornecimento de vergalhões de ferro patente, amanhã, ás 13 horas.

Estrada de Ferro Central do Brasil, para o fornecimento de madeiras, dia 25, ás 13 horas.

Estrada de Ferro Central do Brasil, para o fornecimento de vigas de pinho de riga, amanhã, ás 14 horas. Directoria Geral de Obras e Viação da Prefeitura, para o calçamento a macadam, da rua da Fonte da Saudade, no districto da Gavea, dia 27, ás 14 horas.

Maio:

Inspectoria de Mattas, Jardins, Arborização, Caça e Pesca, para o arrendamento do restaurante da Quinta da Bôa Vista, dia 7, ás 13 horas.

Directoria do Patrimonio Nacional, para o arrendamento, pelo prazo de 10 annos, do predio situado á rua da Alegria n. 134, e de um terreno ao lado, com 60,40 metros de frente, dia 16, ás 14 horas.

REUNIÕES DE CREDORES

Fallencia de Ferreira Pinto & C., hoje, ás 13 horas.

Credores de Francellino Silva & C., hoje, ás 13 horas.

Fallencia de J. Avilla & C., hoje, amanhã, ás 13 horas.

Credores de L. da Cunha Magalhães, amanhã, ás 13 horas.

Fallencia de Pereira da Cunha & C., dia 24, ás 13 horas.

Fallencia de A. Teixeira, amanhã, ás 13 1|2 horas.

Fallencia de J. Rocha, amanhã, ás 14 horas.

Fallencia da Empresa Industrial Serra do Mar, dia 25, ás 11 horas.

Fallencia da Companhia Commercio e Navegação, dia 24, ás 13 horas.

Credores de Adjucto Ferreira, dia 25, ás 13 1|2 horas.

Fallencia de Fry Youle & C., dia 27, ás 13 horas.

Credores de Cantanhede & C., dia 27, ás 13 1|2 horas.

Fallencia de Silva & Villot, dia 29, ás 13 horas.

Fallencia da Companhia Fabril Paulistana, dia 29, ás 13 horas.

Fallencia de Manoel F. dos Santos, dia 30, ás 13 horas.

Credores de Granja & C., dia 30, ás 13 horas.

Fallencia de Paiva Silva & C., dia 30, ás 13 1|2 horas.

Credores de Andrade Costa & C., dia 30, ás 13 horas.

Maio:

Fallencia da Companhia Internacional Cinematographica, dia 2, ás 11 horas.

Fallencia de J. L. C. da Silva, dia 4, ás 13 1|2 horas.

Credores de A. Ferreira Moreira, dia 4, ás 11 horas.

Fallencia de José Perrotto, dia 8, ás 13 horas.

Credores de Arthur Soefner, dia 12, ás 13 horas.

Credores de Leutner & Kind, dia 12, ás 13 horas.

Fallencia de Mario José Machado, dia 16, ás 13 horas.

Fallencia de Joaquim Ferreira Gens, dia 10, ás 13 horas.

Fallencia de Luiz Antonio da Costa, dia 25, ás 13 horas.

CARNES VERDES

No matadouro de Santa Cruz foram abatidos hontem:

522 rezes, 27 vitellas, 34 carneiros e 47 porcos.

Foram rejeitados: 0 rezes e 1 porco.

A matança foi feita para os seguintes marchantes:

Durisch & C., 104 rezes e 8 vitellas; C. Espindola de Mello, 44 rezes e 4 porcos; Alexandre V. Sobrinho, 44 rezes; Portinho & C., 33 rezes; A. Mendes & C., 69 rezes, e 2 vitellas; José C. d'Avila, 108 rezes, 8 vitellas e 9 porcos; Lima Tavares & C., 22 rezes e 1 vitellas; E. de Azevedo & C., 21 rezes; Carlos Pimenta, 21 rezes; Peixoto & Castro, 24 rezes; Francisco V. Goulart, 14 porcos; Oliveira Irmãos & C., 10 rezes, 6 vitelas e 14 porcos; Santos Fontes & C., 17 carneiros e 6 porcos, e Luiz Cannyrano, 17 carneiros.

Vigoraram no entreposto de S. Diogo os seguintes preços:

Bovino	$700 e	$720
Carneiro	1$800	—
Porco	1$100 a	1$200
Vitella	$700 a	1$100

CAMBIO

Hontem, este mercado funccionou, desde a abertura até o encerramento dos trabalhos, firme, com os bancos estrangeiros sacando a 15 27|32 d., e o do Brasil a 16 d.

O papel particular foi adquirido a 15 7|8 e 15 29|32 d.

Sobre Londres foram affixadas nas tabellas dos bancos as taxas officiaes de 15 3|4 e 16 d.

O movimento do dia foi regular.

Taxas officiaes

Londres	15 11|16 a	16 d.
Paris	$596 a	$608
Hamburgo	$736 a	$748
Lisboa e Porto	2$920 a	2$970
Outras cidades de Portugal	2$058 a	3$000
Nova York	3$160 a	3$170
Turquia	15 1|2 a	15 16
Italia	$601 a	$611
Hespanha	$580 a	$585
Buenos Aires	3$070 a	3$100
Montevidéo	3$285 a	3$285
Sobre taxa de café	$601 a	$610
Vales de ouro	1$687	—

BOLSA

Hontem a Bolsa funccionou activa e com regular numero de negocios effectuados em apolices.

As apolices geraes, ficaram em alta; as de 1909, as Municipaes, as Populares, as acções das Docas da Bahia, as das Loterias e as das terras, mantidas, e as do Banco do Brasil, firmes.

VENDAS

Apolices:

Geraes, de 1:000$, 4 a.	810$000
Ditas, de 1:000$, 2 a.	841$000
Ditas, idem, 6 a.	811$000
Ditas, idem, 1, 1, 1, 6, 5, 3 a.	809$000
Ditas, idem, 1, 2, 5, 8, 16 a	850$000
Emp. de 1903, 1, 2, 2, 8.	955$000
Dito, de 1909, 1, 5, 6, 15, 10, 20 a.	803$000
Dito, idem, 3, 6, 10, 12 a	804$000
Dito, de 1911, 16, 13, 17 a	808$000
Municipaes, de £ 20, port., 10, 20 a.	273$000
Ditas, de 1906, port., 3, 20 a.	183$000
E. do Espirito Santo, de 1:000$, 5 %, 10, 28 a.	680$000
E. do Rio (4 1|2 %), 6, 7, 14, 24, 31, 30 a.	822$000
Bancos:	
Lavoura, 10 a.	42$000
Debentures:	
Mercado Municipal, 100 a.	170$000
Docas de Santos, 20 a.	183$000

VENDAS POR ALVARA'

Apolices:

Geraes de 1:000$, 1 a.	811$000
Emp. de 1909, 4 a.	801$000
Dito, de 1911, 5 a.	798$000
Acções:	
Melhs. no Maranhão, 16 a.	40$000

OFFERTAS

Apolices:		
Geraes 1:000$	805$000	822$000
Emp. 1909	801$000	803$000
Dito (1903)	907$000	—
Dito (1911)	800$000	—
Dito (1912)	810$000	815$000
Esdo Rio (4 1|2 %)	822$000	825$000
Dito (500$)	—	425$000
Dito (nom.)	—	400$000
Dito de Minas Geraes	800$000	795$000
Dito, E. Santo	700$000	670$000
Dito de S. Paulo	1:000$000	680$000
Dito da Bahia	816$000	—
Municip. (1906)	186$000	183$000
Dito (nom.)	—	195$000
Dito (£ 20)	280$000	275$000
Dito (nom.)	285$000	278$000
Dito (1909)	170$000	140$000
Dito de Petropolis	—	183$000
Bancos:		
Brasil	—	176$000
Lavoura	100$000	105$000
Nacional	—	202$000
Mercantil	—	205$000
Commercial	140$000	—
Commercio	—	140$000
Estradas de ferro:		
Goyaz	21$000	20$000
M. S. Jeronymo	10$250	9$250
Rêde Mineira	—	30$000
C. de Seguros:		
Confiança	40$000	50$000
Brasil	—	135$000
Indemnizadora	10$000	—
Previdente	80$000	—
Minerva	20$000	—
C. de Tecidos:		
Corcovado	190$000	—
Alliança	125$000	—
Carioca	55$000	—
Botafogo	100$000	—
P. Industrial	180$000	—
S. Felix	40$000	—
N. S. Lanificio do Sameiro	165$000	—
B. Industrial	190$000	—
Confiança Ind.	116$000	—
Ind. Mineira	220$000	—
C. Diversas:		
Docas da Bahia	22$000	21$500
Docas de Santos	440$000	430$000
Dito (nom.)	—	420$000
Lot. Nacionaes	19$000	17$000
T. e Colonização	6$000	5$000
Centros Pastoris	20$000	16$000
T. e Carruagens	—	75$000
V. Carmita	180$000	—
C. Alimenticias	20$000	—
Melh. no Brasil	150$000	—
A. Corcovado	10$000	5$000
Debentures:		
Docas de Santos	183$000	182$000
Alliança	—	160$000
E. U. de S. Paulo	72$000	—
Confiança Ind.	—	160$000
M. Municipal	175$000	165$000
Botafogo	153$000	—
Brahma	206$000	—
M. Fluminense	100$000	—
Magéense	—	60$000
S. Pedro de Alcantara	—	140$000
P. Industrial	168$000	—
America Fabril	—	155$000
Corcovado	—	180$000
Carioca	190$000	—
Ind. Mineira	190$000	—
C. Industrial	—	160$000
Ind. Campista	170$000	—
B. Industrial	—	150$000
Antarctica	200$000	—
F. e Luz de Campos	100$000	—
Letras:		
Banco C. R. M. Geraes	—	101$000

CAFE'

MOVIMENTO DO MERCADO

		Saccas
Existencia em 19, de tarde		304.685
Entradas em 20, em kilos:		
E. F. Central	73.67-	1.22-
Entradas em 22, em kilos:		
E. F. Central	70.26-	
E. F. Leopoldina	223.572	4.091
Total em saccas		311.020
Embarques em 20:		
E. Unidos	3.026	
Europa	5.7--	
Cabo	090	
R. da Prata	654	
Cabotagem	100	11.504
Existencia em 21, de tarde		299.516

As vendas de segunda-feira, para a exportação, foram orçadas em 5.900 saccas.

Hontem, o mercado dos commissarios abriu estavel e regularmente trabalhado, tendo vigorado, nas 1.066 saccas negociadas, de manhã, o preço de 7$400, por arroba, pelo typo 7.

Para a exportação a procura foi muito reduzida, sendo orçadas as operações realizadas, durante a tarde, em 2.800 saccas, na base de 7$400, pelo typo 7, fechando o mercado estavel.

Não houve entradas.

Typo 6	7$700
" 7	7$400
" 8	7$100
" 9	6$800

No Havre, o mercado fechou estavel, com baixa parcial de 25 c., cotando-se: Maio, 58.25, e setembro, 59.25 francos por 50 kilos.

Vendas, na Bolsa, 60.000 saccas.

O mercado abriu, calmo, com alta de 25 c., cotando-se: maio, 58.50, e setembro, 59.50 francos, por 50 kilos.

Em Hamburgo o mercado fechou calmo, com baixa parcial de 25 c., cotando-se: maio, 47, e setembro, 48.25 pfennigs, por 1|2 kilo.

Vendas, na Bolsa, 40.000 saccas.

O mercado abriu calmo, com alta parcial de 25 c., cotando-se: maio, 47.25, e setembro, 48.25 pfennigs, por 1|2 kilo.

Em Londres o mercado fechou calmo, com baixa parcial de 3 d., cotando-se: maio, 41 s. 3 d., e setembro, 42 s. 6 d., por 112 libras.

Vendas, na Bolsa, 3.000 saccas.

O mercado abriu calmo, com alta de 3 d., cotando-se: maio, 41 s. 6 d., e setembro, 42 s. 9 d., por 112 libras.

Em Nova York o mercado fechou estavel, sem mudança no disponivel do Rio e Santos, cotando-se o typo n. 7, respectivamente, a 8,7|8 c. e 10,7|8 c., por libra.

Nas opções houve alta de 2 a 5 pontos, cotando-se: maio, 8.50 c., e setembro, 8.88 c., por libra.

Vendas, na Bolsa, 60.000 saccas.

ASSUCAR

Mercado calmo.

Na Bolsa, foi levada a registro, uma operação em 122 saccas de crystal branco, bom, de Sergipe, a $260.

Regularam as seguintes cotações:

	Kilogrammas
Branco, crystal	$260 a $310
2ª sorte	$200 a $110
2º jacto	$230 a $280
Demerara	— —
Mascavinho	$230 a $250
Mascavo bom	$100 a $200
Idem, regular	$173 a $190
Idem, baixo	$160 a $180

ALGODÃO

Mercado firme.

Regularam as seguintes cotações:

Pernambuco, 1ª sorte, sertão	16$700 a	17$000
Idem, 2ª sorte	16$400 a	11$200
Assú, 1ª sorte	16$100 a	16$800
Mossoró, 1ª sorte	16$300 a	16$800
Dito, regular	Nominal	
Ceará, 1ª sorte	16$400 a	16$800
Dito, regular	Nominal	
Parahyba, 1ª sorte	16$300 a	16$800
Dito, regular	Nominal	

JUNTA DOS CORRETORES

ALGODÃO

	Fardos
Entradas em 20	40
Saidas em 20	371
Existencia em 22	8.465

Posição do mercado firme.

Mercado de Liverpool, inalterado, 7|38.

Observação

As entradas foram do Piauhy.

ASSUCAR

	Saccos
Entradas em 20	2.111
Saidas em 20	2.513
Existencia em 22	246.362

Posição do mercado, calmo.

Observação

As entradas foram: de Campos, 1.431 saccas, de Pernambuco, 732.

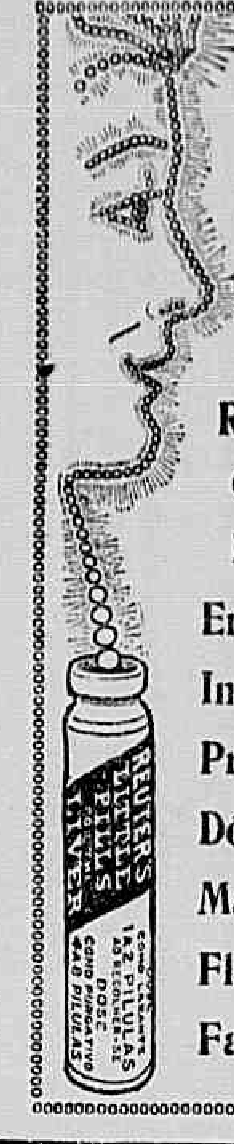

PEQUENAS PILULAS DE REUTER

Recommendadas especialmente para:

Enxaqueca

Indigestão

Prisão de Ventre

Dôres de cabeça

Mau Halito

Flatulencia

Falta de Appetite

RENDAS PUBLICAS

ALFANDEGA DO RIO

Renda de 1 a 22	3.889:439$361
Idem do dia 23:	
Em papel	113:268$605
Em ouro	86:426$611
Total	4.109:124$579
Em egual periodo de 1913	7.557:915$78-
Differença a maior em 1913	3.448:791$217

RECEBEDORIA DE MINAS

Arrecadação do dia 22	6:270$283
De 1 a 22	157:480$975
Em egual periodo do anno passado	191:434$527

ENTRADAS POR CABOTAGEM

EM 22

Aniagem 20 fardos, amarinho 39 caixas, arroz pilado 200 saccos.

Barris vazios 43, banha 74 caixas.

Couros curtidos 5 fardos e 600 couros, cebolas 120 caixas e 12$790 restêas, farinha de mandioca 361 saccos, feijão 240 saccos, fitas cinematographicas 2 caixas.

Garrafas vazias 1.090 caixas.

Meias de algodão 1 caixa madeira: pranchões de pinho 1.530, taboas de pinho 3.277, taboas para caixas 323 amarrados, toras de pinho 624.

Sabão 1 barrica, sola 4 fardos e 91 rôlos, sal 194 kilos.

Tomates 120 barricas e 125 caixas, tecidos 78 fardos.

Xarque 209 fardos.

Assucar	*Saccos*
Jaraguá	1.000

EMBARCAÇÕES DESPACHADAS

EM

Para Santos — Paq. all. "Cap Roca".

Para Rio Grande do Sul — Paq all. "Guahyba".

Para Teneriffe — Vap. ing. "Trindade".

Para Santa Lucia — Vap americano "Californian", em lastro.

Para Cabo Frio — Hiate "Estrella do Norte", Vap. "Carangola".

Para Porto Alegre — Paq. "Itacolomy", Vap. "Mossoró". Nac. "Corcovado", em lastro.

Para Cabo Frio — Hiate "S. Sebastião", em lastro.

TELEGRAMMAS

Lisboa, 21.

Chegou hoje a este porto, vindo dos portos do Brasil e Argentina, o vapor allemão "Giessen", do Norddeutscher Lloyd Bremen.

MARITIMAS

VAPORES ESPERADOS

Rio da Prata, "Liger"	23
Santos, "Petropolis"	23
Rio da Prata, "Crefeld"	23
Portos do sul, "Sirio"	24
Portos do sul, "S. Paulo"	24
Hamburgo e escs., "K. F. August"	24
Bremen e escs., "Gotha"	24
Rio da Prata, "Darro"	24
Trieste e escs., "Eugenia"	24
Recife e escs., "Itatinga"	24
Nova York, "Indian Prince"	25
Rio da Prata, "Axel Johnston"	25
Amsterdam e escs., "Tubantia"	25
Buenos Aires, "Brasile"	25
Rio da Prata, "Cap Finisterre"	26
Santos, "Japonese Prince"	26
Portos do norte, "Manáos"	27
Southampton e escs., "Asturias"	27
Marselha e escs., "Algerie"	27
Rio da Prata, "Andes"	28
Bordéos e escs., "Georgie"	30
Portos do norte, "Aymoré"	30
Maio:	
Portos do sul, "Saturno"	1
Santos, "Santos"	1
Bordéos e escs., "Gallia"	1
Rio da Prata, "Sierra Nevada"	2
Rio da Prata, "France"	2
Rio da Prata, "Bretagne"	3
Portos do norte, "Ceará"	4
Rio da Prata, "Cap Arcona"	4
Bordéos e escs., "Georgia"	5
Liverpool e escs., "Orita"	5
Rio da Prata, "Ordona"	5
Rio da Prata, "Columbia"	6

VAPORES A SAIR

Manáos e escs., "Olinda"	23
Bordéos e escs., "Liger"	23
Santos "Coburg"	23
Hamburgo e escs., "Petropolis"	24
Rio da Prata, "K. F. August"	24
Rio da Prata, "Gotha"	24
Southampton e escs., "Darro"	24
Rio da Prata e escs., "Eugenia"	25
Buenos Ayres, "Brasile"	25
Rio da Prata, "Indian Prince"	25
Rio da Prata e escs., "Tubantia"	25
Itajahy e escs., "Itaituba"	25
Gothemburg e escs. "Axel Johnson"	25
Bremen e escs., "Crefeld"	25
Portos do sul, "Satellite"	26
Recife e escs., "Itapema"	26
Paraná e escs., "S. Paulo"	26
Nova York e escs., "Japonese Prince"	27
Rio da Prata, "Algerie"	27
Hamburgo e escs., "Cap Finisterre"	27
Rio da Prata, "Asturias"	27
S. Fidelis e escs., "Teixeirinha"	27
Southampton e escs. "Andes"	28
Portos do sul, "Itaringa"	29
Rio da Prata e escs., "Georgie"	30
Aracajú e escs., "Itapacy"	30
Maio:	
Rio da Prata, "Gallia"	1
Hamburgo e escs., "Santos"	1
Marselha e escs., "France"	2
Bremen e escs., "Sierra Nevada"	2
Portos do sul, "Sirio"	2
Bordéos e escs., "Bretagne"	3
Laguna e escs., "Mayrink"	3
Hamburgo e escs., "Cap Arcona"	4
Southampton e escs., "Ordona"	5
Rio da Prata, "Georgia"	5
Callão e escs., "Orita"	5
Trieste e escs., "Columbia"	6
Paysandú e escs., "Rio de Janeiro"	6

CASAMENTOS J. Borges, o habilitador provisionado pela Camara Ecclesiastica, realiza com brevidade no civil e no religioso, não recebendo dinheiro adiantado. Praça Tiradentes 73, das 10 ás 5 horas da tarde e CASA DO LOPES, no Engenho Novo.

AVISO—Casa séria que trata com todo o criterio e pontualidade de palavra; é na praça Tiradentes, 73, sobrado.

LOTERIAS

Capital Federal

20:000$000

Resumo dos premios da 7ª loteria do plano n. 315 62 extracção do anno de 1914, realizada em 22 de abril de 1914.

PREMIOS DE 20:000$000 A 1:000$000

13927	20:000$000
9116	3:000$000
5654	1:500$000
13212	1:200$000
16273	1:200$000

PREMIOS DE 200$000

6565	7290	13955	18261

PREMIOS DE 180$000

3271	6050	8101	8190	9745
10267	12291	16397	19042	19310

PREMIOS DE 120$000

654	745	1 17	1918	2152
3158	3656	3732	3782	4178
4011	5121	5486	6078	7398
7417	7511	7597	7934	8171
9646	9711	9831	9961	11219
11221	11823	12028	13062	14301
15096	15356	15318	15747	17.91
17909	18078	18357	18514	19356
11670	10022			

APPROXIMAÇÕES

13926 e 13928	180$000
9115 a 9117	110$000

DEZENAS

13921 a 13930	60$000
9111 a 9120	30$000

CENTENAS

13901 a 14000	9$000
9101 a 9200	12$000

Todos os numeros terminados em 7 têm 6$000.

O fiscal do governo, *Manoel Cosme Pinto*.

O director-presidente — *Alberto Sá ara da Fonseca*.

O director-assistente — *Augusto da Rocha Monteiro Gallo*, secretario.

O escrivão — *Firmino de Cantuaria*.

Gotas Virtuosas De Ernesto Souza. Curam: hemorrhoides, males do utero, ovarios, urinas e as proprias Cystites.

SECÇÃO LIVRE

ASSOCIAÇÃO DOS EMPREGADOS NO COMMERCIO DO RIO DE JANEIRO.

REUNIÃO EXTRAORDINARIA DA ASSEMBLÉA DELIBERATIVA

De ordem do sr. presidente, convido os srs. membros da Assembléa Deliberativa a reunirem-se, em sessão extraordinaria, sexta-feira, 24 do corrente, ás 19 1|2 horas, na séde social.

Ordem do dia

Nos termos do art. 92 dos Estatutos, tomar conhecimento de uma proposta do conselho administrativo.

AVISO E PROTESTO

Argemira Alves de Azevedo Oliveira, tendo chegado ao seu conhecimento que dois individuos foram á honrada casa commercial dos srs. Bessa & Filho, á rua Marechal Floriano Peixoto n. 57, offerecer áquelles senhores para descontar letras promissorias, que diziam elles ser a abaixo assignada devedora, vem por meio deste protestar e avisar ao publico ou a quem possa interessar, que si existirem taes letras promissorias assignadas com o seu nome, são falsas. Nunca assignou letras promissorias de especie alguma a quem quer que seja, o que será apurado pela policia.

Rio, 22 de abril de 1914 — *Argemira Alves de Azevedo Oliveira.*

SYNDICATO DO ARSENAL DE GUERRA

O presidente do Syndicato Profissional dos Operarios do Arsenal de Guerra, de accordo com os artigos 31 e 36 dos estatutos do Syndicato, convida os srs. syndicatarios quites a se reunirem em assembléa geral ordinaria, para ouvirem a leitura do relatorio, e a das contas e para eleição da nova directoria, no dia 3 de maio, ás 10 horas, em sua séde, á rua Bella de São João numero 185 — *Gustavo F. Leite*, presidente.

HYDROCELE E ESTREITAMENTO DA URETHRA

Cura radical, e garantida, sem operação cortante caloroformização, pelo antigo especialista dr. Leonidio Ribeiro, com uma simples e unica applicação do seu processo, sem dôr, nem febre, e isento em absoluto de reproducção da molestia, não precisando o doente guardar o leito, nem ter assistencia medica. Consultorio: rua da Constituição n. 73 (Pharmacia Mello), do meio-dia ás 2 horas da tarde.

DESPEDIDA

Arthur Faria da Silva Vianna participa ás pessoas de suas relações sua partida para Portugal, no vapor *Araguaya*, a 22 do corrente, e pede desculpas de não se ter despedido pessoalmente e offerece seus prestimos.

Rua 14 de Outubro 806, Mafamude, Villa Nova de Gaya.

"A FAMILIA"

2ª SE'RIE — 44º FALLECIMENTO CHAMADA

Tendo fallecido nesta capital no dia 8 de julho do anno proximo passado, o mutualista da 2ª série, grupo A, inscripção n. 2.527, sr. Arthur Dias, são convidados os socios da série a contribuirem com a quota de (réis 15$) quinze mil reis, para reconstituição do peculio 45º, até o dia 30 do mez corrente, nos termos dos estatutos da sociedade.

4ª SE'RIE — 34º FALLECIMENTO CHAMADA

Tendo fallecido na cidade do Rio Bonito, Estado do Rio de Janeiro, no dia 13 de outubro do anno proximo findo o mutualista da 4ª série, inscripção n. 716, são convidados os socios da série a contribuirem, até o dia 30 do corrente, com a quota de (réis 15$) quinze mil reis, para reconstituição do peculio 33, nos termos dos estatutos da sociedade.

5ª SE'RIE — 26º FALLECIMENTO CHAMADA

Tendo fallecido nesta capital, no dia 3 de fevereiro do anno corrente, o mutualista da 5ª série (funccionarios), sr. Benedicto de Araujo Silva, inscripção n. 133, são convidados os socios da série a contribuirem, até o dia 30 do corrente, com a quota de (réis 5$000) cinco mil reis, para reconstituição do peculio 27º, nos termos dos estatutos da sociedade.

Rio, 22 de abril de 1914 — *Enrico Gomes*, director gerente.

DECLARAÇÕES

CAIXA FUNERARIA 1º DE MAIO DOS OPERARIOS DO ARSENAL DE MARINHA.

De ordem do sr. presidente, convido os srs. associados a se constituirem em assembléa geral ordinaria, sabbado, 25 do corrente, ás 14 horas e 30 minutos, á rua Marechal Floriano Peixoto n. 18, para a leitura do relatorio e eleição da commissão de contas.

Rio, 22 de abril de 1914. — *José Rangel da Costa*, 1º secretario.

AUG.:. E RESP.:. LOJ.:. FRATERNIDADE ESPAÑOLA

Hoje, sessão econ.

Rio, 23—4—914. — *Camões*, secr.:.

NEW-YORK LIFE INSURANCE C.

APOLICE EXTRAVIADA

Tendo-se extraviado a apolice numero 3.621.266, emittida pela New-York Life Insurance Company sobre a vida de Henrique Gonçalves Pereira, e como não tenha sido feita transacção de especie alguma sobre a mesma, desde já declaro estar a referida apolice nulla e sem valor algum em virtude da liquidação feita. Responsabiliso-me, como viuva do segurado e beneficiaria do seguro, a restituir a dita apolice á Companhia si em qualquer tempo fôr encontrada, assim como, e na mesma qualidade, responsabiliso-me por qualquer reclamação que sobre a dita apolice advenha á Companhia.

Rio de Janeiro, 16 de Abril de 1914. — *Estella Falcão Pereira.*

A Previdente Dotal Brasileira

Autorizada a funccionar no territorio da Republica, pelo decreto n. 10.482, de 15 de outubro de 1913.

Constitue dotes por casamentos, de 3 a 30 contos de réis pagaveis liquidados depois de 6 mezes de permanencia na sociedade.

Pagamentos realizados até 31 de março . . . .

A realizar, até 30 de abril . . . .

Total 2:77-

Socios inscriptos, 7.711.

E' a unica sociedade mutua fundada no Brasil com tão garantidas que conseguiu bater o *record* do *Mutualismo* não só no Brasil como na Europa e na America !!

Estão em formação os segundos grupos da 3ª e 4ª séries.

Estão completos os primeiros da 3ª e grupo da 4ª séries, estando em formação os segundos grupos.

Na séde social encontram-se prospectos e documentos comprobatorios dos pagamentos realizados.

Rua da Assembléa, 21 — Rio de Janeiro — O director-gerente, *Justino Chaves*.

MONTE DE SOCCORRO DO RIO DE JANEIRO

Tendo de se proceder á venda em leilão no dia 6 do mez de maio proximo, dos penhores apresentados pelas cautelas de ns. 47.731 a 50.781, emittidas em março e abril do anno de 1913, e todos os constantes de cautelas de numeros anteriores áquelles, cujos contratos não foram renovados, previne-se aos srs. Mutuarios, que devem resgatar os respectivos penhores, ou renovar seus contratos, até ás 14 horas do dia 5, anterior ao fixado para o leilão.

Rio de Janeiro, 23 de abril de 1914. —O gerente, *J. A. de Magalhães Castro Sobrinho*.

A União Internacional

Sociedade Anonyma de Seguros de Vida

31, Rua da Carioca, 31—sob.

Caixa Postal 1298—Teleph. 3696 cent.

RIO DE JANEIRO

FALLENCIA DE LADISLAU CUNHA & C.

3ª VARA CIVIL

Os concordatarios srs. Carlindo dos Santos Portella e Manoel Gushyla andavam propalando aos quatro ventos que já tinham pago a todos os operarios. Entretanto, tendo recebido a massa sem pagar os credores privilegiados sem garantias especiaes, entre os quaes nos achamos, o que foi feito contra a expressa disposição do art. 112, n. 1, da lei n. 2.024 de 1908, acaba de ser rescindida a sua concordata e reaberta a fallencia, a nosso requerimento.

Avisamos a todos os interessados e ao publico em geral, para que aquelles deixem de effectuar pagamentos que os fallidos queiram ainda receber e este saiba que nem aos operarios os ex-concordatarios pagaram. — *Manoel Gonçalves*. — *Manoel José de Oliveira*. — Rio, 17 de abril de 1914.

AGENTES

Precisam-se pessoas habeis, que conheçam bem a praça e o interior e que têem referencias da sua conducta. Optimas retribuições. 93, Ouvidor, 95.

"A BARBACENENSE"

OITAVO PECULIO PAGO NA SERIE *B*.

São convidados todos os socios Primeiros Contribuintes e Contribuintes da Serie de 20:000$000, inscriptos até o dia 17 de janeiro, ultimo, a mandar pagar, dentro do prazo de 30 dias a contar desta data, na Séde ou aos banqueiros Locaes a quantia de quatorze mil réis (14$000), quota devida pelo fallecimento do nosso consocio sr. Alfredo Richard Risolia, occorrido no referido dia em Araguary, Estado de Minas Geraes.

Barbacena, 15 de abril de 1914 — *A Directoria*.

COMPANHIA NACIONAL DE SEGURO MUTUO CONTRA FOGO

FUNDADA EM 1854

68, RUA DA QUITANDA

Convidamos os srs. associados a virem satisfazer, no escriptorio da Companhia, de 1 a 30 de abril, em todos os dias uteis, das 10 ás 15 1|2 horas da tarde, a importancia dos premios de seus seguros com a deducção da quota de 35 o|o que lhes coube nos lucros liquidos do anno passado.

Rio de Janeiro, 31 de março de 1914 — *José de Oliveira Coelho*, director. *H. C. Leão Teixeira*, gerente.

A PREVIDENCIA

SOCIEDADE DE PECULIOS

Séde: — Rua do Hospicio n. 91 — sobrado.

Assembléa geral ordinaria

(3ª convocação)

São novamente convidados os srs. socios quites a se reunirem em assembléa geral ordinaria (em continuação á de 31 de março p.p.), sexta-feira, 1º de maio p. f., ás 15 horas, na séde social.

De accordo com o art. 41, dos Estatutos, esta assembléa será realizada com qualquer numero.

Ordem do dia: (continuação) — Apresentação do relatorio, contas da Directoria, parecer do Conselho Fiscal e eleição do Conselho Fiscal, para o exercicio corrente.

Rio de Janeiro, 22 de abril de 1914. —*Director-secretario*.

"A SALVADORA"

SOCIEDADE BENEFICENTE DE PECULIOS

Assembléa geral ordinaria

(2ª convocação)

Não se tendo reunido numero legal de socios para se constituir a assembléa geral, convocada para hoje, são convidados os srs. mutualistas a comparecerem á 2ª reunião, convocada para o dia 2 de maio proximo, ás 16 horas, na séde social, á rua do Rosario n. 120, 1º andar.

Rio de Janeiro, 22 de abril de 1914. — *A directoria*.

BEN.:. LOJ.:. CAP.:. GANGANELLI DO RIO

Sexta-feira, 24 do corrente, sessão eleitoral, para Representante á Sob. Assembléa do G.:. O.

Secret.:., 20 de abril de 1914. — *Franklin*, secr.:.

"GARANTIA DO FUTURO"

SOCIEDADE MUTUA DE PECULIOS E CREDITO POPULAR

Séde: Juiz de Fóra — Minas

Escriptorio nesta capital: Rua Sete de Setembro n. 8-

Aberto das 11 ás 3 1|2 h.

CHAMADA

16º e 17º peculios do Grupo

Tendo fallecido as nossas consocias dd. Jovelina Roque da Silva e Liliana Isidora da Rocha, ... série A, do Grupo 5, ... dos, respectivamente, em Campo e Miraby, desde ... e 27 de novembro de 1913, ... aos beneficiarios dos peculios instituidos, de accordo com os nossos estatutos, ... convidamos a todos os nossos inscriptos até aquellas datas ... e grupo acima, aos quaes pedimos mandamos as respectivas ... contribuirem com as respectivas ... de réis 3$000 para a formação do peculio e mais réis 3$000 para formação do 17º, até o dia ... p. futuro, de accordo com o ... 3º, artigo 10, paragrapho 1º.

Juiz de Fóra, 20 de abril de 1914. — *Dr. José Dutra*, director ...

REAL CENTRO DA COLONIA PORTUGUEZA

SE'DE SOCIAL — RUA DA ALFANDEGA, 159

Expediente diario, das 6 ás 8 horas da noite.

Hoje, 23, ás 7 horas da noite, terá logar a 25ª reunião do actual ... bienal — *Luiz A. ...*

S. B. H. A' JOSE' DA CRUZ

Séde: RUA DO JARDIM BOTANICO N. 446 — Edificio proprio

De ordem do sr. presidente, ... convidados os srs. socios a ... em assembléa geral sabbado, 25 do corrente, ás 19 horas (7 da tarde) ... de ouvirem a leitura do relatorio, ... tação de contas e elegerem a nova directoria.

Rio, 23 de abril de 1914. — *Manoel Fonseca*, 1º secretario.

Loteria de S. Paulo

Garantida pelo governo do Estado

HOJE HOJE

50:000$000

Por 4$500

Segunda-feira, 27 do corrente

20:000$000

Por 1$800

Quinta-feira, 7 de maio

Grande

Extraordinaria Loteria

100:000$000

POR 4$500

Bilhetes á venda em todas as casas lotericas do Estado.

SOCIEDADE BENEFICENTE BENEMERITA SILENCIO

Secretaria: RUA DO NUNCIO N. 46

Expediente das 11 á 1 hora.

Os abaixo assignados, membros da commissão liquidante da Sociedade Beneficente Benemerita Silencio, eleitos em assembléa geral de 30 de dezembro proximo passado, em cuja assembléa foi resolvida a sua liquidação, convidam os srs. associados a mandarem á secretaria seus requerimentos acompanhados do recibo comprobatorio do direito de socios, no prazo de 90 dias, a contar da presente data. Outrosim, communicamos aos senhores que, de accordo com o art. 65 dos estatutos, terminado este prazo nenhum direito terão a reclamar.

Rio de Janeiro, 22 de janeiro de 1914. —*Barão de Peixoto Serra, José da Souza Rocha* e *José Peixoto Braga*.

SOCIEDADE BENEFICENTE MEMORIA AOS HERÓES PORTUGUEZES E RAINHA SANTA ISABEL.

Secretaria: RUA VASCO DA GAMA N. 10 — Expediente das 14 1|2 ás 16 horas.

Hoje, 23, reune-se o conselho director, ás 19 horas. — *Alfredo Rodrigues de Almeida*, director-secretario.

"A BARBACENENSE"

DECIMO PECULIO PAGO NA SERIE *A*

São convidados todos os socios Primeiros Contribuintes e Contribuintes da Serie de 10:000$000 inscriptos até o dia 23 de dezembro do anno passado, a mandar pagar, dentro do prazo de 30 dias, a contar desta data, na Séde ou aos Banqueiros Locaes a quantia de sete mil reis (7$000), quota devida pelo fallecimento de nossa consocia D. Maria Christina da Costa, occorrido no referido dia em Araguary, Estado de Minas Geraes.

Barbacena, 15 de abril de 1914 — *A Directoria*.

AVISOS MARITIMOS

Compagnie de Navigation Sud-Atlantique

(COMPAGNIE GENERALE TRANSATLANTIQUE)

Serviço rapido - Luxo - Conforto - Grandes commodidades

Linha postal

Paquetes correios fazendo a linha entre Bordeaux, Lisboa, Rio de Janeiro, indo a Montevidéo e Buenos Aires

Viagens rapidas, sendo: entre Lisboa e Rio de Janeiro, 10 DIAS e HORAS.—Entre Rio de Janeiro e Bordeaux, 13 e MEIO DIAS

Chegadas da Europa e saidas para o Rio da Prata	Chegadas do Rio da Prata e saidas para a Europa
GALLIA............ a 1º de maio	LIGER........................ hoje

O PAQUETE **GALLIA** Esperado de Bordeaux sahirá no dia 1º de maio para Montevidéo e Buenos Aires.

O PAQUETE **LIGER** De volta do Rio da Prata, sahirá hoje 23, ás 14 horas, para Pernambuco, Dakar, Lisboa, Leixões, Vigo, (via Lisboa) e Bordeaux.

Passagem de 3ª classe para a Europa, rs. 105$000.

Passagem de 3ª classe para o Rio da Prata, 48$000 e mais o imposto do governo;

Estes paquetes atracam ao Cáes do Porto.

Todos os paquetes desta Companhia têm excellentes accommodações para passageiros de 1ª classe e 2ª classe e intermediaria e alojamentos dotados de todos os requisitos hygienicos para os de 3ª classe. Cabines de luxo, camarotes para uma só pessoa, etc. Camarotes de duas camas na 2ª classe.

Passagens de 3ª classe para a Europa, rs. 110$800.

Conducção gratis para bordo.

Para cargas trata-se com o sr. F. ROLLA, corretor da Companhia

TELEPHONE 259 Norte

ANTUNES DOS SANTOS & C. — Avenida Rio Branco, 14 e 16

RIO DE JANEIRO

SANTOS — Rua 15 de Novembro, 70

S. PAULO — Rua Direita, 4

CAMBIO Compra e venda de moedas de todos os paizes em favoraveis condições Antunes dos Santos & C. AVENIDA RIO BRANCO, 14 e 16.

ANNUNCIOS

RODA DA FORTUNA

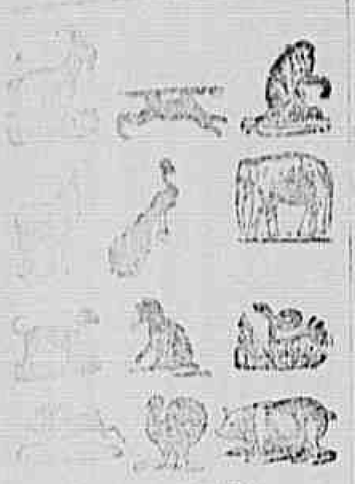

(Resultado de) HONTEM

... 362 Carneiro
... 164 Aguia
... 658 Jacaré
... Aguia
... 116
... 61
... 212
... 23

GARANTIA
775

PROTECTORA
064

Gruta Mineira
468
... ás 18 horas.

INDUSTRIAL AMERICANA
064

A' Fluminense
N. 519
... horas.

A Suburbana
309

Estrella do Destino
524

Suburbana Federal
648
... horas.

Industrial Mineira
416
... horas.

A Garantia Federal
600

União Federal
N. 8250

Americana
N. 1430

Auxiliadora
N. 8567

Paranaense
N. 9369

A CAPITAL
476
... Hoje, ás 3 horas

Sociedade U. Federal
865
... Hoje ás 6 1|2 horas.

Loterica da Noite
172

A Paulista
398

U. P. do Brasil
032

A Nacional
952

235! 235! 235! 235!

Linhas, lãs, retrozes, fitas, botões, soutaches e todas as miudezas de armarinho, assim como Laizes, Rendas e Bordados. Mais Barato na

CASA MOURATO

... de Setembro 235 (Praça Tiradentes) ... ARMARINHO —

GRAVIDEZ

Desejae conhecer a formula ... para ... commodidade e segurança ... direcção para a caixa ... dr. J. Seraval e ... informação.

Cobrança de rendas

... competente e afiançavel, encarrega-se da cobrança de alugueis, recebimento de juros e dividendos e pagamento de impostos. Dirijam-se a M. ... rua D. Adelaide n. 137, Meyer.

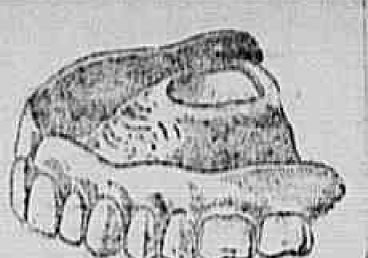

DENTISTA

DR. SILVINO MATTOS

LAUREADO COM GRANDES PREMIOS E MEDALHAS DE OURO, EM EXPOSIÇÕES UNIVERSAES, INTERNACIONAES E NACIONAES.

Extracções de dentes, com ...
Dentaduras de ...
Obturações de ...
Limpeza de dentes ...
Concertos em dentaduras ...

É assim, nesta proporção de preços ... são feitos os demais trabalhos ... do ...

RUA URUGUAYANA N. 3,

esquina da rua da Carioca e em frente ao largo da Carioca, das 7 horas da manhã ás 9 da tarde, todos os dias.

TELEPHONE N. 1.555

TALQUINA o melhor pó de toilette, unico inoffensivo, o mais efficaz contra espinhas, cravos, panos, manchas, brotoejas, assaduras, etc. A Talquina assetina em poucos dias a peor pelle. A' venda nas boas perfumarias e drogarias.

Premiada com medalha de ouro na Exposição de 1908.

MALAS

Vendem-se 2.000 malas ... o preço de 3$ em deante, na "A Madalena" Marechal Floriano n. 140.

IPI NO RIO

Si desejam ter informações privadas sobre qualquer pessoa, com absoluta seriedade e certeza, dirijam-se ao detective Ipi — Caixa Postal 697. 795

ALUGA-SE

Salas e quartos mobiliados com pensão, em casa de familia de tratamento ... rua S. José 61. 611

Casa mobilada

Para uma pequena familia ... commodos: seis quartos mobilados, sala de jantar, serviços de cama, mesa e cozinha. Vende-se em boas condições. Rua Silva Manoel, 52.

PIANO

Vende-se um de autor allemão, proprio para estudo; para tratar, na rua Barão da Bom Retiro, 146.

Vantajoso contrato

Vende-se um, de tres annos, no boulevard Villa Isabel; trata-se na pharmacia Dantas.

A grande cartomante portugueza

Mme. Silva participa ás exmas. familias que está fazendo grandes trabalhos pelas sciencias occultas; tira todos os atrazos da vida, une os separados, realiza casamentos difficeis e trata de todas as doenças de senhoras ... garante todos os seus trabalhos; rua Visconde de Itauna 285, sobrado.

N. B. — Só se acceita a remuneração depois do trabalho prompto.

Dr. Souza Varges

ADVOGADO

Acceita o patrocinio de quaesquer causas civeis, commerciaes e criminaes, redacção de contractos, liquidação de inventarios, etc. Escriptorio, rua do Rosario 111, 1º andar, das 1 ás 5. Telephone 6103 central.

Aguas Mineraes

Legitimas Apollinaris, Vichy, Castello, Moura, Selters, Ferrer, Caxambú, Lambary, Cambuquira, Salutares, Magnesiana, Corcovado e S. Lourenço. *Pedras Salvador*, são aconselhadas por todos os facultativos para o *figado e rins*. Assembléa n. 58.

DIABETES

O professor dr. Leoniss, da Academia de Sciencias de Portugal, etc., garante fazer desapparecer o assucar em 15 dias. Clinica geral. Consultorio: rua da Carioca n. 26, de 1 ás 5 horas da tarde.

Externato Santa Thereza

(PARA MENINOS E MENINAS)
Ladeira do Castro, 117. Perto do largo do Guimarães. Preços modicos.

Unhas brilhantes

Consegue-se dar um extraordinario brilho e uma linda cor rosada ás unhas com o uso constante do "Unholino", e ainda mesmo depois de lavar as mãos algumas vezes, o brilho e cor persistirão. Não irrita a pelle. Um vidro 1$500. Vende-se na perfumaria — A' Garrafa Grande, rua Uruguayana 66.

Aos srs. militares

Os botões de fardas militares e quaesquer metaes ... ficam completamente limpos ... com o uso da "Agua Magica", que se vende a 1$500 o vidro, n'A' Garrafa Grande, á rua Uruguayana n. 66.

CABELLOS

MME. OLIVEIRA tinge cabellos de senhoras, particularmente, com seu preparado completamente inoffensivo, e composto só de vegetaes, tendo por base o Henné. Não suja roupas nem ... depois de lavar o cabello. Garantido por quatro mezes. Avenida Mem de Sá ... Telephone n. ... Bondes de Lapa e Silva Manoel.

PELA TERÇA PARTE

do preço ficará o vosso chapeo de palha, se quando estiver sujo, limpardes com a "Agua Magica". O chapeo ficará completamente novo. Pode ser lavado um chapeo tres vezes, com este ... durando portanto o triplo do tempo que lhe duraria. Um vidro ... Rua Uruguayana n. 66, Garrafa Grande.

PEDREIRA

Aluga-se parte de uma, com muita pedra solta para cantarias e alvenarias, com officina, á Praia da Saudade numeros 16 e 18.

IMPOTENCIA

SAUDE DO HOMEM

CURA radical sem dar medicamentos para tomar; não influe a edade, garantida; cura tambem prisão e fraqueza dos intestinos e por correspondencia. Aceita pagamentos em prestações. Consultas das 8 horas da manhã ás 9 da noite, na

RUA MARECHAL FLORIANO PEIXOTO, 41, SOBRADO

J. Pereira.

A SYPHILIS

(Em todas as manifestações, phases e periodos)

Molestias de pelle, rheumatismo, chagas, placas, canceres, manchas de pelle, ulceras, e todas as doenças resultantes da impureza do sangue, tratam-se até á cura radical e completa com o mais potente dos depurativos

DEPURATOL

(Em forma de pilulas)

Marca registrada e approvada pela Directoria de Saúde Publica do Rio de Janeiro

Soberbo remedio de ORIGEM ALLEMA

O unico depurativo anti-syphilitico que não exige dieta — O unico que não é purgativo! — O unico que não causa a minima alteração no organismo do doente, que seja tomado por adultos, quer por crianças, quer por pessoas fracas e de edade avançada! — O unico que abre o appetite, da energia e um bem estar geral ao doente! — O unico que não exige o auxilio de lavagens, pós, pomadas, gargarejos e outros tratamentos secundarios!

Remedio energico, efficaz e inteiramente inoffensivo, cuja mesinha ... completa tratamento ... em todos os doentes, nas suas occupações habituaes, nas suas viagens, nos seus passeios, sem ... o mais leve incommodo e sem o minimo inconveniente.

O DEPURATOL encontra-se á venda em todas as boas pharmacias e drogarias.

Cada caixa com 32 pilulas, 8 a 10 dias de tratamento, 5$000 — Pelo Correio, mais 400 réis. — 6 tubos, 27$000, pelo Correio mais 1$000.

Depositarios: V. SILVA & C., RUA DA ASSEMBLÉA, 34 E RODOLPHO HESS & C., RUA 7 DE SETEMBRO, 61. — RIO DE JANEIRO — EM SÃO PAULO, BARUEL & C.

Soalho systema Ernesto Betim

Aos srs. constructores e proprietarios

Se não tem ouvido falar deste soalho de mosaicos de madeira privilegiado pelas patentes ns. 5.588 e 5.588 A, peço permissão para dizer-lhes que é o melhor até hoje conhecido, e o mais hygienico, economico e duravel.

E' collocado pelo mesmo modo que o ladrilho, sem o grande inconveniente da fragem ... do soalho commum, ... de ratos, baratas e ...

Tem tido grande acceitação nas repartições publicas do governo federal, Estados de S. Paulo e Rio de Janeiro.

Peçam prospectos e informações ao agente geral FRANCISCO LOPES DE ASSIS SILVA, Rua Barão de S. Felix n. 18, Rio. Telephone n. 2.509, norte.

Automoveis de carga

Vendem-se dois: Saurer e Dietrich, em perfeito estado e licenciados, pagamento á vontade; na praça Onze de Junho, Cervejaria "Victoria".

Dr. João Monteiro

MEDICO — Faz extracção do fibroma uterino, sem intervenção cirurgica. Residencia: rua José Bonifacio n. 141 — Rio de Janeiro.

Dinheiro

Troca-se de dois a quatro contos de réis de papel por nickel. Trata-se no Café Santa Cruz, com o sr. Ramos, Nictheroy.

O FUTURO DESVENDADO!!!

Mme. Simi, cartomante da moda ... com longa pratica na Europa, e profundos conhecimentos de sciencias occultas, ... tudo com certeza e faz qualquer trabalho para a tranquilidade ... realização de casamentos ... felizes e combate ... vicios e mas inclinações. Avenida Passos n. ... sobrado, Telephone 619 ... Norte.

Boa casa no Leme

Aluga-se uma na rua Goulart, com todas as commodidades modernas, para familia de tratamento, 5 quartos, 2 salas, etc., luz electrica. Ver e tratar na pharmacia á rua Salvador Corrêa n. 52, Leme.

Encantado e Piedade

Vende-se hoje, 23, em leilão, ás 4 1|2, magnificos lotes de terrenos, na rua Tavares, canto da de Santo Antonio, Encantado.

A's almas caridosas

Maria Eugenia, viuva, e sem o ... aos corações bem formados um obulo, que lhe venha minorar os seus soffrimentos. Esta caridosa redacção presta-se a acolher o que lhe for destinado.

A 2.000 REIS

V. Ex. deseja comprar um

MANEQUIM ?

se deseja, deve compral-o na rua Luiz de Camões 16. São os mais elegantes e duraveis e vendem-se a prestações de ... 2$000.

OURO

Compra-se ouro, prata, brilhantes e joias usadas; paga-se bem, na praça Tiradentes 10, antigo largo do Rocio.

IMPOTENCIA

Porque não haveis de ser um homem entre os demais ???

Pode-se estar apparentemente gozando da uma boa saude e no emtanto estar morta ou insensivel a energia sexual

Notaes notando que a vossa energia sexual vae-se declinando, dia a dia, ou que já declinou sem motivo apparente que explique?

Pois não desprezeis este estado e cuidae-vos. E' tão importante conservar a saude sexual como a saude geral. Porque não ha enfermidade que mais entristeça o pensamento como a impotencia.

IMPOTENCIA, palavra desoladora que pinta tão bem a incapacidade de ... triumphar uma vontade e que transforma o homem num ser completamente inutil e a mulher em ... tornando ambos desgraçados.

O numero sempre progressivo de descobertas que vem enriquecer a sciencia medica, é nos nossos dias completamente impossivel não registrar o exito incontestavel que offerece o methodo do dr. Zeh, para a cura da IMPOTENCIA VIRIL, do ESGOTAMENTO NERVOSO e a NEURASTHENIA, a ESPERMATORRHEA e da ATROPHIA DOS ORGÃOS SEXUAES. Negar ou até duvidar seria pueril em face dos centenares de curas, isto é, uma realidade ... que o seu tratamento produz todos os dias.

O dr. Zeh envia, gratis e franco de porte, a quem o solicite o seu folheto intitulado A RESTAURAÇÃO DO HOMEM.

O doutor, de volta de sua viagem á Europa, pode ser consultado no seu gabinete, á rua da Carioca n. 42, 1º andar, das 9 ás 11 horas da manhã e da 1 ás 4 da tarde e por correspondencia.

Despachante da Alfandega

Se algum pretender deixar o logar e quizer fazer trespasse, deixe carta nesta redacção com as iniciaes L. G.

HYPOTHECA

Precisa-se de 30:000$ sob hypotheca de um predio, no Meyer; informa-se á rua Lopes da Cruz n. 27.

Corações caridosos

Pela sagrada paixão de Nosso Senhor Jesus Christo, uma infeliz viuva, com 56 annos de edade, gravemente doente de molestias incuraveis, sem poder trabalhar e sem arrimo algum, pede uma esmola á caridade dos bons corações, que Deus dará a recompensa. Esta caridosa redacção recebe qualquer esmola para a viuva Santos.

MME. ZIZINA

Grande cartomante brasileira, medium clarividente, trabalha ha 10 annos no Rio de Janeiro, onde se tornou notavel pelo acerto de suas predicções, sendo em 1903, 1904, 1909, 1910, 1911, 1912, 1913 e 1914, distinguida com referencias honrosas pela illustrada imprensa desta Capital e de todos os Estados do Brasil. Mme. Zizina continua a dar consultas das 11 da manhã ás 4 da noite, na RUA DA QUITANDA n. 157.

Alta cartomancia

Mme. TAGILD, iniciada nos mysterios do occultismo, possuidora de grande poder em sciencias occultas, diz o presente e o passado e prediz o futuro. Faz qualquer trabalho para o bem estar, como sejam: casamentos difficeis, reconciliações e embaraços commerciaes, etc.; rua da Carioca 57, sob. Telephone 1.404.

Moveis a prestações!!!

Casa Vieira — Fabrica de Moveis — Vendas á prestação e a dinheiro. Entrega immediatamente os moveis, sendo os pagamentos conforme se combinar, á rua Senador Euzebio n. 222.

Codigo Commercial

e Leis complementares, 1 vol. de 900 paginas, indices alphabeticos e um completo formulario de actos e contractos mais usados no commercio — encadernado em percalina — 16$000. Letra de cambio — Nota Promissoria — Cheque — e — Titulos ao Portador. Annotações e Formulario, resolvendo muitas duvidas e ensinando pratica ... desses titulos — encadernado em percalina — 5$000. Os 2 volumes, preço especial, 16$000.

Livros indispensaveis a negociantes, guarda-livros, advogados e estudantes das escolas de Direito e do Commercio — pelo advogado dr. Carmo Braga. Acabam de sair do prelo.

Pedidos, acompanhados da respectiva importancia, a J. Guimarães — Rua do Rosario n. 116 — 1º andar — Tel. 1.717. Remettem-se para o interior, franco de porte.

Terreno na rua Muratori

A 5 minutos do centro da cidade, com 10 metros de frente por 25 de fundos, 2 salas, vende-se. Trata-se com Pinto Garcia, na rua do Mercado, 31, armazem.

A' Caridade

Uma pobre viuva sem o minimo recurso para a sua subsistencia, mãe de 5 filhos menores, implora um obulo ás pessoas caridosas afim de amenizar seu soffrimento e o das pobres creancinhas. Esta redacção presta-se a receber os obulos que lhe forem destinados. A' todos agradece Amalia Ferreira.

IMPOTENCIA

Vitalidade do homem

CURA radical sem dar medicamentos para tomar; não influe a idade.

RUA DA ALFANDEGA, 193

M. Carvalho.

POBRE CE'GA

Anna do Amaral, cega, viuva e além disso doente e sem ninguem para sua companhia, recolhida a um quarto, a pobre velhinha pede uma esmola. Esta redacção se encarrega de recebel-a.

Pensão Duarte

de Teixeira Duarte & C., rua Senador Euzebio n. 17, a um minuto da Central e sete minutos da praça Formosa. Teleph. 2877, central. Pensão familiar, installada em predios novos, com mobiliario todo novo, cozinha de 1ª ordem, boa installação para banhos ... quartos ... podem offerecer aos srs. hospedes todo conforto possivel a preços modicos. Fornece pensão a domicilio. E' servida por bondes para qualquer ponto da cidade. Rio de Janeiro.

Leilão de penhores

Hoje, 23 de abril de 1914

A. CAHEN & C.

4 Rua Barbara de Alvarenga 4

22 moderno — (ANTIGA LEOPOLDINA)

Tendo de fazer leilão em 23 do corrente ás 11 1|2 horas da manhã, de **todos os penhores com o prazo de 42 mezes vencidos**, previnem aos srs. mutuarios que podem resgatar ou reformar as suas cautelas até á referida hora.

Esta casa não tem filiaes

Veuve Louis Leib & C. Successores

CLUBS DE MERCADORIAS

CASA ESTRELLA

Fundada em 1850

Importação de roupas brancas, artigos para homens, motocyclettes, bicyclettes e sidecars "Premier" da importante fabrica "The Premier Cycle Co. Ltd." Coventry (Inglaterra).

Secção de vendas a prestações semanaes pelo systema "Club", de motocyclettes, bicyclettes, sidecars, roupas brancas, artigos para homens, etc., etc. Sorteios ás quartas-feiras pela Loteria da Capital Federal.

Clubs autorisados pelo Governo

Numeros sorteados nos diversos Clubs:

Club R. T. — de roupas brancas ..	**27**
Club R. T. I — de roupas brancas ..	**27**
Club R. C. — de roupas brancas . . .	**927**
Club B. — de bicyclettes "Premier"	**927**
Club M. — de motocyclettes "Premier"	**927**

Acham-se abertas as inscripções em todos os Clubs

Peçam prospectos

Rio de Janeiro, 22 de abril de 1914

O Fiscal do Governo

LUIZ DA SILVA PINTO

N. MARINHO & C.

134 — RUA DO OUVIDOR — 134

Camara de ar 6$000

Capas 9$000

Velocipedes para creanças de 10$, 12$ e 15$.

Vendem-se Bicyclettes Inglezas novas com rodas livres e 2 freios com para-lamas para homem, senhora e menina a 150$ e para menino 140$; grande sortimento de Foot-Ball de 5$ a 19$; camaras n. 5 a 3$500 e patins a 20$ na PRAÇA DA REPUBLICA 52.

NAO DESANIME

Use a — SEGREDO DA FLORESTA — e os vossos cabellos voltarão ... Vende-se nas casas: Rodrigo Silva, Quitanda 87, Gonçalves Dias 70, Parque Royal, Casa Hermany ... Depositarios, Barros & Castro, rua de S. Bento 34 ... Costa Pereira & C., Quitanda 55.

Gonorrhéas e suas complicações

Cura radical pelos processos mais aperfeiçoados

Dr. João Abreu — 64, rua de S. Pedro — Das 8 ás 18 horas

CABELLOS BRANCOS

Ficam pretos com o uso da

JUVENTUDE ALEXANDRE

Tonico efficaz contra a caspa e queda dos cabellos

A' VENDA EM TODA A PARTE

EU VENCEREI ONDE NAUFRAGARAM OUTROS

Se o sr. padece de alguma molestia chronica em cujo tratamento nenhum methodo de medicina lhe tivesse sido vantajoso, venha a mim; eu o curarei pela

REFLEXOTHERAPIA

Nos casos de Obesidade, Diabetes, Prisão de Ventre, Tabes, Menstruações Dolorosas, Impotencia, molestias chronicas etc, são infalliveis as minhas curas e os attestados ficam francos ao publico no nosso bem montado consultorio.

81 — Rua da Assembléa — 81

DR. ROME'RO

Medico pelas Faculdades do Rio de Janeiro, Paris e Lima

LOTERIA DO ESTADO DO

RIO GRANDE DO SUL

Unica que distribue 75 o|o em premios — Extracções por espheras e globos de crystal

Amanhã **Amanhã**

30:000$000 — por 1$000 rs.

Apenas jogam 14.000 bilhetes!!

Em 30 do corrente

20:000$000 — por 5$000 rs.

Jogam 18.000 bilhetes

HABILITAE-VOS

... ESCARROS DE SANGUE, etc. TOSSES BRONCHITES, ASTHMA, COQUELUCHE

CURAM-SE COM O

BRONCHITAL

Xarope preparado pelo pharmaceutico F. GOMES ... rua Uruguayana n. 11 **Exalta a voz**

MANTEIGA "IDEAL"

Fabricada pelo systema dinamarquez e rigorosamente pasteurisada na **Companhia Laticinios de Juiz de Fóra**.

Deposito: RUA VISCONDE DE INHAUMA 81

Um kilo com sal	3$200
» » sem sal	3$500
Uma lata	1$700

Em grosso, preço especial

FORÇA

e saude provem de um figado limpo e são.

Nenhum organismo pode sentir-se bem cujo estomago, figado e intestinos não funccionem com regularidade, e isso se obtem sem o menor incommodo e sem dieta com as

Pilulas Indigenas de TAYUYA'

do dr. MONTE GODINHO que servem para combater: a prisão de ventre, hemorrhoides, congestão cerebral, febres biliosas, engorgitamento do figado, falta de appetite, tonteiras, e dor de cabeça.

Como reguladoras dos intestinos ... têm sua reputação firmada.

AS PILULAS DE TAYUYA' do DR. MONTE GODINHO acham-se á venda nas pharmacias e drogarias.

Deposito: BRAGANÇA CID & COMP.

Rua do Hospicio, 3 Rosario 62

ACTOS FUNEBRES

Antonio Fernandes de Mello

... convidam ... para assistirem á missa de setimo dia ... ANTONIO FERNANDES DE MELLO ...

D. Maria de Costa Figueira

(FIGUEIRA)

...

Francisco Xavier Marcondes do Amaral

... FRANCISCO XAVIER MARCONDES ...

Balbina Lobo Ramalho

... BALBINA LOBO RAMALHO ...

Francisco Xavier Marcondes do Amaral

... FRANCISCO XAVIER MARCONDES DO AMARAL ...

Joaquim Manoel de Abreu

...

Heraclito Graça

... HERACLITO DE ALENCASTRO PEREIRA DA GRAÇA ...

José Ribeiro Leite

... JOSÉ RIBEIRO LEITE ...

SOCIEDADE UNIÃO FUNERARIA 1º DE JULHO

...

João de Almeida Cardoso

... JOÃO DE ALMEIDA CARDOSO ...

Beatriz Serpa Granado

... BEATRIZ SERPA GRANADO ... missa ... 25 do corrente ... N. S. da Monte do Carmo.

Faustina Augusta Cardoso

(FALLECIDA NA ILHA TERCEIRA)

... FAUSTINA AUGUSTA CARDOSO, fallecida na Ilha Terceira ... hoje, quinta-feira ...

José Cardoso Martins

... JOSÉ CARDOSO MARTINS ...

Antonio Jardim

... ANTONIO JARDIM ...

Antonio Jardim

... ANTONIO JARDIM ...

Edelvira Oliveira Schuback

...

Boa occasião

...

POBRE CÉGA

Maria de Nazareth, pobre ceguinha, ... implora ... pelo amor de Deus ...

Charutaria

...

ALUGA-SE

...

Maria Floripes de Jesus

...

CASA

Vende-se uma nova, com sobrado e armazem, installação electrica e gaz, ... rua Maia Lacerda, 179, Rio Comprido. Trata-se com o sr. Telles, no Club de Engenharia, Avenida Rio Branco.

Salas e quartos

... 1241

Empregado de escriptorio

...

BROCHES

...

DENTISTA

... 1214

A morte do rheumatismo

Cura radical, absoluta ... Telephone 6.219.

Preparatorios

... Tel. 1.217 C.

Carnaval

... de lança-perfume ...

MME. FIFI

...

Predio no Cáes do Porto

...

Gabinete dentario

... Trata-se na rua Marechal Floriano n. 16, 1º andar.

AVISO

... Ribeiro da Silva, para que venha ...

Milagres do Bazar Colosso

...

Molestias das creanças

DR. F. BANDEIRA DE MELLO

Clinica exclusivamente de creanças — Consultorio: rua da Assembléa 43, 1º andar ...

OS PEQUENOS ANNUNCIOS

de ALUGA-SE, VENDE-SE e PRECISA-SE não excedendo de tres linhas, custam no "Correio da Manhã" 200 réis, por tres vezes

LEILÕES

J. Lages

ESCRIPTORIO E ARMAZEM — RUA DO HOSPICIO, 85

Telephone n. 1901

Leilões da semana de 20 a 25 de abril de 1914.

HOJE, QUINTA-FEIRA, 23 de abril, á 1 hora da tarde:
Leilão de um importante predio assobradado e avenida com boas accommodações para familia, á rua do Lavradio n. 94.

HOJE, QUINTA-FEIRA, 23 de abril, ás 2 horas da tarde:
Leilão de um solido predio de sobrado á rua Senador Pompeu n. 219.

HOJE, QUINTA-FEIRA, 23 de abril, ás 5 horas da tarde:
Leilão de moveis de vinhatico e canella, crystaes e metaes, etc., á rua Frei Caneca n. 8.

AMANHÃ, SEXTA-FEIRA, 24, á 1 hora da tarde:
Leilão de uma casa de pasto, como sejam, armações, balcões, mesas, etc., á rua José Vicente n. 7, estação de Madureira, pertencente á massa fallida de M. Borges & C.

AMANHÃ, SEXTA-FEIRA, 24, ás 5 horas da tarde:
Leilão de elegantes moveis de estylo, cristaes, christofles, etc., á rua Real Grandeza n. 235, pertencente ao espolio do finado Joaquim Jorge de Oliveira.

SABBADO, 25, á 1 hora da tarde:
Leilão de moveis, pianos, cofres e machinas registradoras, em seu armazem, á rua do Hospicio n. 85.

EMPREGADOS

ALUGA-SE, uma senhora aluga metade de sua casa por 70$, á rua Castro Alves n. 12, casa I, Meyer, até 1 hora, com entrada independente. 2143

ALUGA-SE uma boa arrumadeira, para casa de familia estrangeira. Dirigir-se á rua da Quitanda n. 94, 2º andar, entrada pela rua do Rosario. 1408

ALUGAM-SE creadas afiançadas para todos os serviços domesticos; na avenida Gomes Freire n. 26, loja. Telephone 446, Central. Silva Lima. 1312

ALUGA-SE uma creada para arrumadeira ou ama secca, para casa de familia de tratamento; na rua Paysandú n. 179.

ALUGA-SE um perito cozinheiro de forno e fogão habilitado, em pensão; na rua M. Abrantes n. 86, c. 17.

ALUGA-SE uma ama de leite, portugueza, leite de cinco mezes e de primeiro filho; na rua Senador Pompeu n. 204, das 8 ás 11. 1235

ALUGA-SE uma moça de 23 annos, com pratica de copeira e arrumadeira, portugueza; na rua do Cattete n. 357.

ALUGA-SE uma ama de leite com leite de cinco mezes, chegada ha pouco da Europa; para tratar na rua Barão de Guaratiba n. 29, das 7 ás 10 horas.

ALUGA-SE um casal, o marido com pratica de chacareiro e com alguma pratica de jardim e a mulher para copeira e arrumadeira; quem quizer dirija-se á rua de S. Luiz Gonzaga n. 624, casa 3. São Christovão. 1169

ALUGA-SE para cozinhar e lavar, em casa de familia, uma moça. Cartas neste escriptorio, a A. Leirbog. 1177

ALUGA-SE um rapaz de 17 annos para escriptorio ou casa de familia; na rua Voluntarios da Patria n. 61. 1055

ALUGA-SE um bom copeiro, na rua Marquez de Abrantes n. 116, para casa de familia de tratamento, dando referencia de sua conducta. 995

ALUGAM-SE duas mocinhas para arrumadeiras, copeiras, duas cozinheiras, lavam e engommam, sendo uma portugueza; na rua Barão de S. Felix n. 180, sobrado. 938

ALUGA-SE uma moça para copeira ou arrumadeira, para casa de pequena familia de tratamento. Carta a esta redacção a R. L. 912

ALUGA-SE uma senhora portugueza para lavadeira ou arrumadeira; na rua do Riachuelo n. 320. 883

ALUGA-SE uma rapariga de côr para ama secca. Trata-se na rua D. Polixena n. 9, Botafogo.

ALUGA-SE um rapaz de conducta afiançada, para casa de familia de tratamento, com pratica de encerador; na avenida Isabel de Pinho n. 21, Botafogo.

PRECISA-SE de um colchoeiro para trabalhar por peça; paga-se bem; rua Florentino n. 57, Cascadura.

PRECISA-SE de uma arrumadeira portugueza, que lave alguma roupa, na rua S. Clemente 108, casa XXI.

PRECISA-SE de duas creadas que durmam em casa, na rua Hilario de Gouvêa n. 14, Copacabana. Paga-se 40$000 a cada uma.

PRECISA-SE de uma cozinheira de edade, que lave para casa de um casal, á rua de Catumby 12, onde se dão informações.

PRECISA-SE de uma cozinheira para casa de pequena familia, á rua Barão de Mesquita n. 378.

PRECISA-SE de uma pequena de 12 a 13 annos, de côr, na rua de S. João Baptista, Botafogo, n. 100.

PRECISA-SE de lavadeira e engommadeira para casa de pequena familia. Avenida Ligação n. 102.

PRECISA-SE de uma cozinheira do trivial, para casa de familia, hespanhola, que durma no aluguel, á rua Leopoldo numero 90. Andarahy.

PRECISA-SE de um empregado para quitanda, na rua Uranos n. 14, Estação de Ramos, E. F. Leopoldina.

PRECISA-SE de uma cozinheira que faça outros serviços, á rua Assumpção numero 67. Aluguel 20$000.

PRECISA-SE de uma boa lavadeira e engommadeira, de conducta afiançada, na rua Senador Furtado 129.

PRECISA-SE de uma ama secca, carinhosa e asseada, á rua Humaytá, 140, Botafogo.

PRECISA-SE de uma ama secca na rua D. Delfina n. 21 (em Conde de Bomfim).

PRECISA-SE de uma empregada para cozinhar e passar roupas; na ru aElvira Machado, 10, Botafogo.

PRECISA-SE de um empregado de edade, para chacara e mais serviços leves; na rua Getulio 35 (E. de T. os Santos).

PRECISA-SE de uma empregada de 14 a 16 annos, para casa de pequena familia, na rua Pereira de Almeida n. 22, Mattoso.

PRECISA-SE de uma perfeita cozinheira de forno e fogão, que durma no aluguel, á rua Valparaizo 45 (Conde de Bomfim).

PRECISA-SE de trabalhar em uma barreira. Escrever por favor a A. Cardoso, R. Deodoro.

PRECISA-SE de uma rapariga portugueza, de 16 a 17 annos, para auxiliar os serviços de pequena familia, na rua Benjamin Constant n. 39, casa 2.

PRECISA-SE de creada para casa de casal com um filho pequeno, casa sem luxo, para cozinhar e lavar; quer-se moça morigerada e que durma no aluguel; ordenado de 20$000 a 30$000; na rua Sant'Anna, 217.

PRECISA-SE de uma creada para serviços de pequena familia, á rua Aguiar, 57, Haddock Lobo.

PRECISA-SE de um creado de confiança que entenda bem de jardim, seja de edade e saiba escrever. Rua Bento Lisboa, 39.

PRECISA-SE para casa de casal sem filhos de uma creada para serviços domesticos; rua Dr. Carmo Netto, 246.

PRECISA-SE de uma menina de 12 a 14 annos, para serviços de pequena familia, na rua da Relação n. 55, casa n. 2.

PRECISA-SE de uma arrumadeira que ajude a servir á mesa e lave casa. Prefere-se portugueza e que dê fiança de sua conducta. Praia de Botafogo 390. Ordenado 40$000.

PRECISA-SE de uma creada para serviços leves; rua do Mattoso n. 256, casa n. 11-A.

PRECISA-SE de uma creada para todos os serviços de um casal sem filhos, dando fiança da sua conducta e dormindo no aluguel; no largo do França, 607, Santa Thereza.

PRECISA-SE de empregados e agentes em todas as freguezias dos suburbios, com ordenado ou commissão, dirigir só por carta, para se lhes marcar dia e hora, para tratar a E. Rego, rua Santa Luzia 210, loja.

PRECISA-SE de uma cozinheira para o trivial, na Quinta do Cajú. Informações na Companhia Edificadora.

PRECISA-SE de uma empregada para serviços domesticos, que durma no aluguel; prefere-se de côr; na rua Paulino Fernandes 70, Botafogo.

PRECISA-SE de uma arrumadeira branca, que saiba costurar. Na Praia do Flamengo 402.

PRECISA-SE com urgencia de uma perfeita ajudante de costura; paga-se bem; na rua Corrêa Dutra n. 38, sobrado.

PRECISA-SE de uma perfeita cozinheira do trivial em casa de pequena familia. Paga-se bom ordenado. Rua Toneleiros 310, Copacabana.

PRECISA-SE de um empregado para um escriptorio, para cobrador e mais serviços. Ordenado 170$ a secco; fiança só em dinheiro 400$; rua da Candelaria n. 90, sobrado. Escriptorio de Generio.

PRECISA-SE, ein Deutsches madchen, die einfache Kueche versteht, n. etiva waesche ubernimmt, fuer einen kleinen Hemshalt, rua S. José n. 46, 1º andar.

PRECISA-SE de um carregador com pratica de seccos e molhados, que saiba ler e escrever e que de conducta; quem não estiver em condições, e escusado se apresentar; na rua Zeferino n. 146, Todos os Santos, armazem Minas Geraes.

PRECISA-SE de uma creada para serviços leves em casa de familia; á rua S. José n. 28, sobrado.

PRECISA-SE de uma creada; na praça Ponto Peixoto n. 29, S. Christovão.

PRECISA-SE de uma mocinha, para ama secca; na rua do Hospicio n. 168, 1º andar.

PRECISAM-SE de boas cigarreiras á machina de mão na travessa Cordeiro n. 9, no Engenho de Dentro.

PRECISA-SE de uma creada de 30 a 40 annos, para serviços domesticos; á travessa Marietta n. 25, Catumby.

PRECISA-SE de um homem, com pratica e competencia, para tomar conta de uma casa de commodos. Informações na rua do Ouvidor n. 150, ás 3 horas da tarde.

PRECISA-SE de uma cosinheira do trivial e mais serviços de casa de pequena familia; rua do Senado n. 102, sobrado.

PRECISA-SE de uma manicure, que seja seria, no salão Academico; á rua do Ouvidor n. 165.

PRECISA-SE de um jardineiro, biscateiro; á rua da Lapa n. 103, hotel.

PRECISA-SE de um creado para hotel, com pratica de quartos; rua da Lapa n. 103.

PRECISA-SE de um empregado com pratica de casa de moveis; Hospicio n. 189.

PRECISA-SE de uma cosinheira, para ir para o interior; rua Silva Manoel n. 79.

PRECISA-SE de uma boa creada, mais para servir de companhia a uma senhora só. Para tratar com mme. Smirnoff; Theatro-Cinema Phenix, das 2 ás 5 da tarde.

PRECISA-SE de uma perfeita cosinheira estrangeira, para casa de um casal de tratamento. Praça 11 de Junho n. 133, e tambem de uma boa lavadeira e engommadeira seria, de roupa de homem e senhora.

PRECISA-SE de creada; rua General Camara n. 260, familia, prefere-se da roça.

PRECISA-SE de duas creadas, uma para serviços de um casal e outra para ama secca; á rua Magalhães Couto n. 131, Meyer.

PRECISA-SE de uma lavadeira e engommadeira; na rua Silva Jardim numero 21.

PRECISA-SE de uma boa e limpa cosinheira; rua Carvalho Monteiro n. 58, Cattete.

PRECISA-SE de uma boa creada, de conducta afiançada, para o serviço de uma só pessoa, que saiba cosinhar e, si souber tambem lavar e engommar bem, paga-se um bom ordenado. Para tratar, rua do Rosario n. 110, sobrado, das 12 ás 4 horas.

PRECISA-SE de uma menina de 10 a 12 annos; na rua do Jogo da Bolla n. 105.

PRECISA-SE de uma mocinha que seja seria, para ama secca e mais serviços leves; na rua Possolo n. 32, Aldeia Campista.

PRECISA-SE de boa cosinheira ou cosinheiro de forno e fogão, no boulevard 28 de Setembro n. 402. Para casa de familia, exige-se boa conducta. Paga-se 60$000.

PRECISA-SE de uma senhora de edade, sem arrimo, para companhia de pequena sem arrimo, para companhia de pequena

PRECISA-SE de uma creada á rua Magalhães Couto n. 8, Meyer, para todo serviço de um casal, que seja limpa.

PRECISA-SE de uma senhora de meia edade, para todo serviço de um casal sem filhos; Becco da Motta n. 12, Mattoso.

PRECISA-SE de uma boa cosinheira, paga-se bem, á rua Adelaide n. 61, Becco do Matto, Meyer.

PRECISA-SE de uma creada para todo o serviço domestico; rua 24 de Maio n. 497, Sampaio.

PRECISA-SE de costureiras, com pratica, para bonets e chapéos de brim; á rua da Piedade n. 16, estação da Piedade.

PRECISA-SE de uma copeira e arrumadeira que entenda do serviço; rua Barão de Icarahy n. 14, Botafogo.

PRECISA-SE de uma creada de confiança; na rua Haddock Lobo n. 315.

PRECISA-SE de um vendedor de pão; rua José Vicente n. 111, Panificação Rio Branco, Andarahy.

PRECISA-SE de bons agentes, homens e mulheres, boa commissão, cartas a A. Cintra; rua Daniel Carneiro n. 56, Engenho de Dentro.

PRECISA-SE de um mocinho, para servente e com alguma pratica, na rua S. Christovão n. 140. Exige-se conducta afiançada. Ordenado 70$000.

PRECISA-SE de uma cosinheira do trivial; na rua Jockey Club n. 277.

PRECISA-SE trabalhar em uma barreira, no suburbio. Escrever a A. Cardoso, Deodoro.

PRECISA-SE de uma creada portugueza chegada ha pouco; rua Barreiros n. 120, armazem, estação de Ramos.

PRECISA-SE de officiaes alpercateiros para solas de corda, para alpergatas; na rua Camerino n. 136, sobrado.

PRECISA-SE de uma menina de 12 annos, para carregar uma creança e mais serviços leves; na rua da Passagem n. 78, Botafogo.

PRECISA-SE de 500 agentes, digo Quereis um bom emprego? Agencias nos Estados, carimbos de borracha, gravuras, material para os mesmos, barracha para automoveis e gesso para dentistas. Commissão até 40 ole. Dispensa-se fiança. Peçam instrucções a J. C. Fragata, largo de S. Francisco n. 36, 1º andar. Telephone n. 4 765.

PRECISA-SE de um agente com pratica de agenciar para cooperativa medica. Paga-se ordenado e commissão; rua dos Andradas n. 85, 1º andar.

PRECISA-SE de uma empregada para todo serviço de pequena familia; na rua Valença n. 20, Catumby.

PRECISA-SE de uma creada, com pratica no gabinete dentario; á rua do Rosario n. [illegible]

PRECISAM-SE alumnos de francez pratico, mez 10$ e particular. R. de la Colombière, 14, rua da Carioca, das 1 ás 9.

PRECISA-SE de uma menina para serviços leves em casa de um casal que durma no aluguel, na Avenida Gomes Freire 39, sob.

CASAS, COMMODOS E TERRENOS

[illegible]

ALUGA-SE, com contrato, por 7 mezes, predio magnifico, proprio á travessa Murutra, a dois passos do bonde da Avenida Rio Branco, com amplas accommodações para familia de tratamento, quarto para creados, fogão a gaz, banheiro, jardim ao lado, bom quintal, illuminação electrica. Trata-se na rua do Riachuelo, 430 (Bromil).

[illegible]

ALUGAM-SE os predios ns. 380 e 382, da rua Barão do Bom Retiro, proximo ao Jardim Zoologico. Trata-se na rua Conde Bomfim n. 577.

[illegible]

ALUGA-SE uma sala de frente bem mobiliada, entrada independente, para um cavalheiro ou casal sem filhos; na rua da Relação n. 51.

[illegible]

ALUGA-SE um sobrado com 2 andares a uma senhora e a um senhor que estiveram no Café Prefeitura, na rua José Mauricio n. 129 para ver esta casa ou a qualquer pessoa que pretender alugal-o; o sobrado tem 8 commodos, com sacadas; informações nesse café.

[illegible]

ALUGA-SE um magnifico escriptorio com bom commodo de espera mobiliado na rua do Carmo n. 71, canto da rua do Ouvidor.

[illegible]

ALUGAM-SE bons aposentos em casa de familia a casal ou rapazes; na rua Francisco Muratori n. 7.

[illegible]

ALUGA-SE um bom quarto a senhora de respeito, em casa de casal sem filhos; aluguel 55$; na rua Corrêa Dutra, 38, sobrado.

ALUGA-SE em casa de familia um espaçoso commodo a casal que trabalhe fóra ou a rapazes decentes, na praça Tiradentes n. 77, 2º andar.

ALUGA-SE um sobrado com tres quartos, duas salas, cozinha, latrina, chuveiro, bom terraço e tanque de lavagem, por 125$; trata-se na rua Dr. Carmo Netto n. 6, antiga D. Feliciana, com o sr. Luiz.

ALUGAM-SE na rua Senador Dantas n. 57, bons commodos a casal ou rapazes.

ALUGA-SE um bom quarto a rapaz solteiro; na rua Senhor dos Passos numero 150, sobrado.

ALUGA-SE uma sala de frente; na rua da Saude n. 169. Aluguel 60$000.

ALUGA-SE um grande terreno todo cercado de zinco, medindo de frente 44 metros e o dobro de fundos, alto na rua Nazareth, Meyer, e proprio para deposito de materiaes, para floricultura, horticultura, pomicultura, agricultura ou estabelecimento de fabrica, usina, etc.; trata-se com o proprietario Dr. Sá, advogado; na rua da Candelaria n. 73, das 12 ás 5.

ALUGA-SE excellente quarto com ou sem mobilia; na avenida Rio Branco numero 127, 2º, telephone 623 — Central.

ALUGA-SE o sobrado da rua dos Invalidos n. 172; trata-se no açougue.

ALUGA-SE proximo á estação de Dr. Frontin, na rua Cupertino n. 83, uma casa com duas salas, dois quartos, quintal, e agua por 60$; informa-se na mesma rua n. 85 e trata-se na praça Tiradentes numero 50. 1431

ALUGA-SE o sobrado da rua Luiz de Camões n. 59, em frente ao antigo Instituto de Musica, com duas salas, tres quartos, cozinha e área; trata-se na praça Tiradentes n. 50. 1433

ALUGA-SE uma casa na rua de S. Leopoldo n. 204, com duas salas, tres quartos, quintal, cozinha, agua e luz electrica; trata-se na praça Tiradentes numero 50. 1432

ALUGA-SE proximo á estação Dr. Frontin, na rua Vinte e Um de Abril n. 20, uma casa com duas salas, saleta, tres quartos, agua, luz electrica e jardim na frente, com gradil de ferro, aluguel 120$; informa-se na rua Cupertino n. 85 e trata-se na praça Tiradentes n. 50. 1431

ALUGAM-SE grandes salas de frente, com ou sem mobilia, tambem se dá comida; na rua do Rezende n. 39, quasi esquina Gomes Freire.

ALUGA-SE uma casa com dois quartos, duas salas, grande terreno e mais dependencias; na Estrada Real de Santa Cruz n. 2.465, aluguel 80$, estação de Piedade. 1417

ALUGA-SE uma loja; na rua Visconde de [illegible] n. 54. 1411

ALUGA-SE um commodo em casa de familia, por 50$; na rua do Riachuelo numero 36, baixos. 1416

ALUGA-SE uma casinha independente, para pequena familia, com todas as commodidades; na rua Senador Euzebio n. 184, venda. 1404

ALUGA-SE uma pequena casa por 91$, muito limpa, propria para um casal; na travessa Barão de Guaratiba n. 39, Cattete. Trata-se na rua da Gloria n. 91 — Leiteria. 1407

ALUGA-SE um bom quarto, em casa de familia; na rua de S. Pedro n. 275, sobrado. 1336

ALUGA-SE um quarto em casa de familia, a cavalheiro distincto, podendo-se fornecer pensão; na rua da Assembléa numero 34, 2º andar, onde se trata.

ALUGAM-SE uma sala e um commodo, com luz electrica; na rua Pedro Americo n. 66. 1354

ALUGAM-SE, junto ao largo de Catumby, grandes e independentes salas, em typo de casinhas; na rua Eleono de Almeida n. 44. 1340

ALUGA-SE por 80$ uma casa para pequena familia; na rua de S. José numero 33-A. 1348

ALUGA-SE por 45$ um bom commodo a moços solteiros, em predio novo, com optimo banheiro, etc.; na rua Luiz de Camões n. 112, com o sr. Almeida.

ALUGA-SE por 55$ um bom commodo a moços solteiros ou a casal; na rua Silva Manoel n. 145. 1337

ALUGA-SE por 60$ uma espaçosa sala de frente, a moços solteiros, predio limpo; na rua Silva Manoel n. 145.

ALUGA-SE por 55$ uma magnifica sala de frente de rua, a moços solteiros, em casa limpa e socegada; na rua Silva Manoel n. 145, sobrado. 1335

ALUGA-SE por 25$ um pequeno commodo a moços solteiros; na rua Silva Manoel n. 145. 1336

ALUGA-SE em casa de familia um superior quarto e sala de frente com serventia no resto da casa, a senhoras sós, ou casal; na rua Euphrasia Corrêa numero 41, casa XIII, Cattete.

ALUGA-SE uma mocinha para arrumadeira, sabe costurar; na rua do Riachuelo n. 415, sobrado. 1373

ALUGA-SE a casa da rua Senador Alencar n. 174, duas salas, quatro quartos, aluguel 150$; as chaves estão no n. 167.

ALUGA-SE a quem comprar por preço baratissimo os objectos existentes, uma grande, muito afreguezada e bem montada casa de cartões postaes, com excellentes commodos para familia, pagando 15$ de aluguel e prestando-se para qualquer negocio; trata-se na rua do Nuncio n. 74, casa de bilhetes.

ALUGAM-SE bom sobrado e armazem, proprios para negocio, tambem se alugam separados e faz-se contrato, aluguel vantajoso; na rua Coronel Pedro Alves n. 32; as chaves estão defronte, perto do Cáes do Porto. 1362

ALUGA-SE uma boa cozinheira do trivial; na rua Benedictinos n. 17.

ALUGA-SE em casa de familia uma excellente sala com duas sacadas, a um senhor de respeito e com todo o conforto, com pensão, querendo; na rua Acre n. 82, por cima da Siqueira Veiga. 1399

ALUGA-SE o sobrado da rua da Constituição n. 13; trata-se no 1º andar.

ALUGA-SE uma boa sala de frente, em casa de familia; na rua Senador Dantas n. 42, sobrado. 1297

ALUGA-SE uma sala de frente par escriptorio; na rua dos Ourives n. 69.

ALUGA-SE em casa de familia um bom commodo com pensão; na rua do Passeio n. 110, largo da Lapa. 1306

ALUGA-SE em casa de familia um bom quarto independente, tendo chuveiro, á rua da Alfandega n. 104, sobrado.

ALUGA-SE o predio terreo da rua Dr. Rodrigo dos Santos n. 74; em Machado Coelho. As chaves na mesma rua numero 76. 1386

ALUGA-SE a loja do predio da rua Senra Franco n. 87; chaves Boulevard Vinte e Oito de Setembro n. 296 (confeitaria) e para tratar com o sr. Julio Ferrez, no largo da Carioca n. 13, 1º andar. 1379

ALUGA-SE por 130$ uma casa e chacara, na rua Conselheiro Ferraz n. 27, Cabussú, Meyer; mais informações na rua da Carioca n. 76.

ALUGA-SE um pequeno barracão, com sala, quarto e cozinha, por 33$; na rua Amelia n. 66, S. Christovão. 1365

ALUGA-SE a casa da rua Theodoro da Silva n. 31; as chaves estão na alfaiataria da esquina e trata-se na rua da Quitanda n. 139. 1381

ALUGAM-SE salas e quartos a moços ou moças, com ou sem pensão; na rua do Rezende n. 95, sobrado. 1422

ALUGA-SE por 50$ uma sala muito arejada com cozinha e quintal, entrada independente, propria para casal sem filhos; na rua Costa Bastos n. 10. 1418

ALUGAM-SE uma grande sala e quarto completamente independentes; na rua de S. Leopoldo n. 59, casa 17.

ALUGA-SE um commodo para moços; na praia do Flamengo n. 12.

ALUGAM-SE tres casas na rua Durão, proximo á estação Dr. Frontin, aluguel 70$ e 75$, duas salas, dois quartos, cozinha, quintal e agua; informa-se na rua Cupertino n. 83 e trata-se na praça Tiradentes n. 50. 1420

ALUGA-SE na Estrada de Santa Cruz n. 2951, uma casa com duas salas, dois quartos e grande quintal, aluguel 90$; informa-se na rua Cupertino n. 85 e trata-se na praça Tiradentes n. 50. 1427

ALUGAM-SE em Icarahy commodos mobilados perto dos banhos de mar a rapazes do commercio e casaes, pessoas distinctas, desde 100$; dá-se pensão querendo; na rua Dr. Paulo Alves n. 60, bonde do Canto do Rio.

ALUGA-SE um quarto independente, a moços do commercio; na travessa do Senado n. 18, pavimento terreo. 1410

ALUGA-SE, com pensão, em casa de familia, uma sala e quarto de frente, mobilados ou não; na rua do Rezende numero 48. 1330

ALUGAM-SE a 25$, 30$, 35$, 40$, 45$, 50$, 55$ e 60$, bons e espaçosos commodos e grandes salas a moços solteiros ou casaes sem filhos, em predio limpo, com grande quintal, magnifico banheiro, etc.; na rua Silva Manoel n. 145, sobrado.

ALUGA-SE por 35$ um espaçoso commodo com janella, a moços solteiros, em casa limpa e socegada; na rua Silva Manoel n. 145, sobrado. 1334

ALUGA-SE um bom commodo com boas commodidades, cozinha e logar para lavar, em casa de familia; na rua General Camara n. 330, 2º andar. 1088

ALUGAM-SE dois bons commodos a casaes de respeito ou senhoras, tendo luz electrica, agua, quintal e direito ás demais commodidades da casa; na rua do Senado n. 192, sobrado. 1084

ALUGA-SE um bom quarto em casa de familia, a um senhor de edade ou a dois moços; na rua do Chichorro n. 15 (avenida). 1087

ALUGA-SE por 30$ a casa da rua Felippe Fructuoso n. 10 (D. Clara); a chave está na venda da esquina e trata-se na rua da Quitanda n. 56.

ALUGA-SE a casa n. 580, da rua Conde de Bomfim, com installação sanitaria, agua quente e fria e luz electrica: as chaves estão no n. 598, da mesma rua, onde se trata.

ALUGA-SE por 170$ o predio da rua Dr. Rodrigues dos Santos n. 45; as chaves estão no mesmo e trata-se na rua da Quitanda n. 56. 1099

ALUGA-SE uma loja, na rua dos Invalidos n. 19; trata-se no n. 21. Fabrica de café. 1131

ALUGAM-SE duas magnificas salas de frente com boa mobilia e entrada independente; trata-se na rua Senador Dantas n. 58.

ALUGAM-SE quartos e salas para casaes e rapazes solteiros, preço commodo; trata-se na rua Senador Dantas n. 58.

ALUGA-SE um quarto; na rua Martins Lage n. 48, casa de familia. 3184

ALUGAM-SE bons commodos proprios para pequenas familias, independentes, com logar para lavar e cozinhar; na rua de S. Januario n. 141. S. Christovão.

ALUGAM-SE bons commodos, para familias e cavalheiros; na rua Itapiru' n. 58, sobrado. 1115

ALUGAM-SE dois predios á rua Hermengarda ns. 44 e 48-B, Meyer; as chaves por favor nos visinhos ao lado.

ALUGA-SE um excellente quarto, bem mobilado, para moço do commercio; na rua do Passeio n. 42, sobrado. 1120

ALUGAM-SE bons commodos todos independentes e com logar para lavar e cozinhar; na rua de S. Januario n. 141. S. Christovão. 1123

ALUGA-SE um commodo por 35$000; na rua de S. Diniz n. 18. Estacio de Sá. 1129

ALUGA-SE uma boa casa com quatro quartos e mais dependencias; na rua Tavares Ferreira n. 37, estação do Rocha. As chaves estão á rua D. Sophia n. 14 e trata-se na rua General Camara n. 105.

ALUGA-SE parte do 1º andar do predio da rua Silva Manoel n. 130, residencia de uma familia, com as seguintes peças: sala e gabinete de frente com sacadas, duas bellas e arejadas alcovas, cozinha, gaz, grande quintal, tanque e mais commodidades, preço commodo. 1087

ALUGA-SE o predio da rua Baldraco n. 9, Meyer; as chaves no n. 11, onde se trata.

ALUGA-SE um commodo só para homens; na praça da Republica n. 50.

ALUGAM-SE bons commodos para familia ou cavalheiros, podendo lavar para fóra, tem muita agua, casa completamente nova, luz electrica nos corredores, de 25$, 40$ e 45$; na rua Senador Alencar numeros 25 e 27, S. Christovão. Bondes de 100 réis.

ALUGAM-SE bons commodos para familia e cavalheiros, na grande chacara da rua Senador Furtado n. 99, com muita agua, luz electrica. Mattoso.

ALUGA-SE nova e elegante casa, com dois bons quartos, duas salas, cozinha, despensa, W. C., interno e banheiro, situada em centro de grande terreno, proxima dois minutos da estação de Todos os Santos, á rua Tenente Costa n. 225, logar muito saudavel, propria para familia de tratamento e por preço muito modico; trata-se na rua Rodrigo Silva n. 7, sobrado. 1109

ALUGA-SE por 142$ a casa da rua General Bruce n. 252, serve para pequena familia, tem gaz, banheiro e regular quintal; as chaves no armazem em frente, tem bonde á porta.

ALUGA-SE em casa de familia, uma sala de frente e pensão, a casal ou duas pessoas decentes; na rua Marechal Floriano Peixoto n. 64, sobrado. 1106

ALUGA-SE uma esplendida sala de esquina com sacada para duas ruas e mais um quarto com sacada para a rua, com ou sem mobilia, luz electrica, bom banheiro, todos com entrada independente, perto dos banhos de mar, centro da cidade, muito fresca, casa de pequena familia; rua da Assembléa n. 29, 2º andar. 1107

ALUGA-SE o predio de construcção recente, á travessa de São Salvador (Haddock Lobo) n. 24; as chaves por favor no n. 22 e trata-se na Beneficencia Portugueza, rua D. Carlos I numero 80, aluguel 220$000. 1094

ALUGA-SE uma loja, na rua da Saude n. 75; propria para deposito ou negocio, esquina do largo de S. Francisco da Prainha. Trata-se na rua Sete de Setembro n. 193. As chaves estão no 1º andar. Rua da Saude n. 75.

ALUGA-SE o 1º andar da rua do Hospicio n. 232; trata-se na loja.

ALUGA-SE a familia de tratamento, o 1º pavimento da rua do Rezende n. 77, casa nova, com quatro quartos, duas salas, saleta, copa, esplendida cozinha, dispensa, boa installação sanitaria para casa e creados, grande quintal, etc., etc. Preço 320$000. As chaves estão no açougue ao lado. Trata-se no Cinema Idéal, com o sr. Pinto.

ALUGA-SE o predio da rua Dr. Ferreira Pontes n. 17, Andarahy. Grande, com duas salas, tres quartos, cozinha, um quarto para creados fóra, e mais dependencias, em centro de terreno e varanda. Aluguel 162$; as chaves estão na mesma rua n. 13 e trata-se á rua Dr. Lins de Vasconcellos n. 337.

ALUGAM-SE esplendidos commodos para familias ou casaes, na rua de Santa Alexandrina n. 295, antigo 57 e um commodo só para uma pessoa, por 15$, ponto do bonde.

ALUGA-SE em casa particular, um bom quarto (porão), 25$000, para pessoa solteira; na rua Visconde de Figueiredo numero 28. 867

ALUGAM-SE os predios numeros 1089, 1091 e 1093, da rua N. S. de Copacabana, recentemente construidos com installações electricas de primeira ordem e todas as condições de hygiene e conforto. Só a familias de tratamento. Trata-se na mesma rua n. 1021 ou nesta redacção com o sr. Duarte Felix.

ALUGA-SE em casa particular, uma espaçosa sala (porão), independente, com vastas accommodações por 70$; na rua Visconde de Figueiredo n. 28. 867

ALUGA-SE uma boa casa com cinco quartos, duas salas, etc., na rua Itapiru' n. 24; as chaves estão na mesma rua n. 46 e trata-se na rua Senador Furtado n. 78. S. Christovão. 868

ALUGA-SE por 140$ a casa da rua Medina n. 65, Meyer, com tres quartos, duas salas, gaz, quintal arborisado, etc. Só se aluga a familia de tratamento; as chaves na travessa Dias da Cruz n. 10.

ALUGAM-SE os predios numeros 1089, 1091 e 1093, da rua N. S. de Copacabana, recentemente construidos com installações electricas de primeira ordem e todas as condições de hygiene e conforto. Só a familias de tratamento. Trata-se na mesma rua n. 1021 ou nesta redacção com o sr. Duarte Felix.

ALUGA-SE um grande quarto, serve para dois moços do commercio; na avenida Gomes Freire n. 139, casa de familia. 494

ALUGA-SE a cavalheiro respeitavel, uma boa sala de frente; na avenida Gomes Freire n. 139, casa de familia.

ALUGA-SE em chalet com duas salas, dois quartos, cozinha, esgoto, bom tanque e grande chacara; na rua Miguel Angelo n. 487; as chaves estão no n. 491 e trata-se na rua do Cattete n. 69, loja de moveis. 849

ALUGA-SE uma boa casa com tres quartos, duas salas, cozinha, latrina e grande quintal, com abundancia de agua e gaz, na rua Clarimundo de Mello n. 287, na Piedade. Aluguel 100$000. 856

ALUGA-SE uma casa com duas salas, tres quartos, cozinha, banheiro e optimo porão; na rua Nova São n. 129, estação de Ramos. As chaves estão no numero 124.

ALUGA-SE uma linda casa de construcção recente, com tres bons quartos, linda sala de visitas, boa sala de jantar, optima cozinha, banheiro com banheira, W. C. interno, bom quintal, á rua Real Grandeza n. 229; trata-se no n. 225. Preço 200$000.

ALUGA-SE uma boa casa nova, com dois quartos, duas salas, installação electrica, quintal e jardim na frente, cozinha, tanque, banheiro, bonde á porta de 100 réis de Aldeia Campista, aluguel 130$; na rua Pereira Nunes n. 131; as chaves estão no botequim. 898

ALUGA-SE por 170$ a familia de tratamento, a casa da rua Assumpção n. 42, Botafogo. 813

ALUGAM-SE uma boa sala e quarto de frente, pintado e forrado de novo, com entrada independente, a um casal; na rua de Minas n. 88, estação do Sampaio.

ALUGA-SE a casa n. 30 da rua Dona Carolina, em Botafogo; as chaves estão na mesma rua n. 36; trata-se na rua Dona Carlota n. 64. 814

ALUGAM-SE dois predios novos, com dois quartos, duas salas, etc., bom quintal e electricidade; na rua Miguel Fernandes ns. 120 e 122, Meyer. 818

ALUGA-SE um predio novo, estylo moderno, proprio para familia de tratamento, á rua Conde de Irajá, em Botafogo. As chaves estão na venda da esquina da rua Voluntarios da Patria.

ALUGA-SE uma boa casa com cinco commodos, tendo agua e esgoto; na travessa do Barreiro n. 74, estação de Ramos. Trata-se com o proprietario, na mesma E. de F. Leopoldina. 406

ALUGAM-SE as casas da rua Bella de S. João n. 259 (villa Rosa), S. Christovão, para familia e para negocio, com duas salas, dois quartos, despensa, cozinha e quintal, installação electrica; trata-se com o sr. Flores, das 12 ás 2 horas da tarde, na mesma ou na rua do Proposito n. 128.

ALUGAM-SE bons comodos a moços ou a familia, grande quintal, muita agua, desde 25$ a 45$, na rua Aristides Lobo n. 228.

ALUGA-SE bom predio sito á rua General Caldwell n. 223; trata-se na rua dos Arcos n. 27, sobrado. 376

ALUGA-SE na elegante avenida Emilia, um quarto com janella e luz electrica, a casal sem filhos, decente; na rua Frei Caneca n. 256, casa II. 413

ALUGA-SE uma boa casa por 300$; na rua das Palmeiras, Botafogo.

ALUGA-SE, por 200$ mensaes, a casa da rua Conde de Irajá n. 136, com 4 quartos, 2 salas e grande terreno; as chaves estão por obsequio no n. 134 e trata-se na rua Gonçalves Dias n. 18.

ALUGA-SE por 50$ um quarto mobilado para solteiros; na avenida Rio Branco n. 7, 2º andar. 807

ALUGA-SE uma loja para moradia, por 140$; informa-se e trata-se na travessa do Oliveira n. 12, sobrado, fim da rua dos Andradas. 1163

ALUGA-SE por 110$ para moradia, a casa Dr. Affonso Cavalcante n. 201, tem duas salas, dois quartos, cozinha, banheiro e quintal. 1170

ALUGA-SE um bom quarto a um moço do commercio ou estudante, com pensão; na rua da Assembléa n. 75. 1165

ALUGAM-SE casas novas a 90$, 130$ e 140$, uma de sobrado para grande familia por 180$ e ainda uma para negocio; na rua Conselheiro Jobim, canto da rua Bella Vista, bondes de Villa Isabel-Engenho-Novo.

ALUGASE a casal ou pequena familia de todo o respeito, quarto e sala de frente com direito ás commodidades da casa; na rua Itapagipe n. 70, chalet numero 16. Preço 50$000. 1150

ALUGAM-SE sala e quarto a casal sem filhos, á rua Mariquitary n. 41, estação do Encantado, perto da estação.

ALUGA-SE uma sala independente, em casa de familia, por 65$; na rua Maurity n. 17, Cidade Nova. 1050

ALUGA-SE por 180$, a familia de trato, a casa da rua do Vianna n. 50, com tres quartos, duas salas, porão habitavel, agua, gaz e grande quintal; as chaves estão na rua Abilio n. 67. Bonde de São Januario. 1047

ALUGA-SE uma boa sala de frente e quarto, com ou sem direito á cozinha, a casal sem filhos, preço modico; na rua Soares Ferreira n. 66, estação do Rocha.

ALUGA-SE o sobrado da rua do Riachuelo n. 390, com duas salas, tres quartos, cozinha e terraço. Trata-se na mesma. 1093

ALUGA-SE ou vende-se uma casa, na rua Babylonia n. 21 (Fabrica), em centro de terreno, com dois quartos e duas salas; as chaves estão na esquina da travessa Major Avila, venda. 1091

ALUGA-SE uma sala de frente, a homens ou a casal sem filhos, tem cozinha, chuveiro e quintal; na rua de São Pedro n. 264. 1085

ALUGA-SE para pequena familia, uma pequena e boa casa por preço commodo e abundancia de agua, na rua da Liberdade, em S. Christovão; as chaves estão no n. 22 da mesma rua, onde se trata. Bondes do Jockey-Club e S. Luiz Gonzaga.

ALUGA-SE a casa da rua D. Anna numero 49, Botafogo, para familia de tratamento. A chave está no armazem da rua Farani, esquina da praia; trata-se na rua do Ouvidor n. 150, das 2 ás 3 horas.

ALUGA-SE o 1º andar do predio da rua do Cassiano n. 80, Gloria, tendo tres bons compartimentos com janella e installação electrica, completamente independentes, cozinha, chuveiro, etc., e pequena área com tanque e bastante agua. Aluguel 122$; trata-se no mesmo. 1057

ALUGAM-SE dois commodos para dois casaes; na rua Monte Alegre n. 380, e trata-se no mesmo. 1058

ALUGA-SE a casa VI da villa Mimi, á rua Barroso n. 67, Copacabana, com dois quartos, duas salas, cozinha e mais dependencias. Trata-se no n. 71.

ALUGA-SE por 130$ o predio da rua Bittencourt da Silva n. 69; as chaves estão na venda proxima, estação do Sampaio. 1067

ALUGA-SE o predio, reformado ultimamente, da rua Taylor n. 94; trata-se na rua de S. José n. 84, pharmacia.

ALUGA-SE a casa da rua Gratidão numero 15, tendo duas salas, dois quartos, cozinha, quintal, jardim, etc.; informações na mesma rua n. 11 — Muda da Tijuca. 1366

ALUGA-SE a casa nova da rua Cardoso n. 64, no Meyer, com dois quartos, duas salas, luz electrica, entrada ao lado, etc. Trata-se na avenida Rio Branco n. 48. Preço, 120$000. 1073

ALUGA-SE o predio novo da rua Dr. Esequiel n. 32, tres quartos, tres salas, cozinha, despensa, quintal, etc.; as chaves estão na rua Senador Euzebio n. 396 e trata-se na rua do Lavradio n. 27.

ALUGA-SE por 202$ mensaes o grande predio da rua Fernandes Guimarães n. 34, Botafogo, tem porão habitavel e grandes commodos para numerosa familia.

ALUGA-SE por 84$ o predio [illegible] n. 19, em S. [illegible] chave [illegible] no n. [illegible] trata-se na Loja [illegible] Junho.

ALUGA-SE na rua [illegible] a casa assobradada com installação de luz [illegible] accommodações para familia [illegible] dos lados e bom quintal [illegible] sal de 225$; trata-se [illegible] mero 114, onde [illegible]

ALUGA-SE [illegible] Alegre n. 185, e trata-se [illegible]

ALUGA-SE um bom quarto [illegible] as commodidades, na casa [illegible] na travessa Dr. Araujo [illegible]

ALUGA-SE um [illegible] lhos; na casa [illegible] mero 49.

ALUGAM-SE os palacetes [illegible] nezes da rua S. Luiz Gonzaga, 274 e 276; trata-se no 276.

ALUGA-SE a casa da rua [illegible] quartos [illegible] cinco minutos do bonde [illegible] terreno ao lado, entrada [illegible] n. 37, aluguel [illegible] S. Pedro n. [illegible]

ALUGA-SE um bom sobrado [illegible] da Marquez n. [illegible]

ALUGA-SE uma boa [illegible] quartos, duas salas [illegible] S. Francisco Xavier n. [illegible]

ALUGA-SE um bom [illegible] Ouvidor n. 24 e vende-se [illegible] o necessario para um casal.

ALUGA-SE por [illegible] quartos e duas salas [illegible] Francisco Xavier n. [illegible]

ALUGA-SE um bom quarto [illegible] neral Camara n. [illegible]

ALUGA-SE uma boa sala [illegible] sala um commodo [illegible] tes, com luz, banheiro, etc. [illegible] Gomes Freire n. [illegible] mobilia, casa de familia.

ALUGAM-SE a moços solteiros quartos claros, arejados e com luz electrica, casa asseiada; na rua Senador Pompeu n. 190, telephone n. 1148, Norte; preços de 30$000 a 60$000.

ALUGA-SE o bom [illegible] frentes, da rua de S. Pedro [illegible] trata-se na loja.

ALUGA-SE uma boa sala de frente [illegible] rua dos Andradas n. 85 [illegible] frente ao largo do Capim.

ALUGA-SE a casa nova da [illegible] S. Salvador n. 32-VII [illegible] dois quartos, duas salas, luz electrica [illegible] trata-se no n. 32-VI.

ALUGA-SE o predio [illegible] porão habitavel, tendo [illegible] duas salas e mais dependencias [illegible] Barão de Ubá n. 251 [illegible]

ALUGAM-SE duas boas casas [illegible] Torres Homem n. 108 [illegible] tres casas) com jardim ao lado e quintal; as chaves estão na venda da esquina [illegible] rua Souza Franco.

ALUGA-SE uma porta, serve para [illegible] pateiro ou deposito de leite e [illegible] agencia de bilhete e aluga-se tambem quarto a casal sem filhos; na rua Dr. Candido Benicio n. 488, Jacarépaguá.

ALUGAM-SE na Avenida Central n. 23, sobrado, esplendidas salas e quartos mobilados e com pensão; preço modico.

ALUGAM-SE duas salas e dois quartos e mais dependencias; na rua [illegible] da Silva n. 267, Villa Isabel.

ALUGA-SE um esplendido quarto [illegible] ços de tratamento, tem janella e [illegible] boa banheira; na rua de S. Pedro numero 73, 2º andar, proximo á [illegible] Central.

ALUGAM-SE bons comodos para [illegible] ou moços; na rua das Marrecas numero 21.

ALUGA-SE a casa assobradada com varanda, tres quartos, duas salas e [illegible] de terreno; na rua Adalgisa n. 19, Piedade, tres minutos do bonde ou trem.

ALUGASE uma sala grande com duas janellas, por 45$, aluga-se tambem [illegible] grande terreno bem cercado com tres gallinheiros, barato, muita fruta, muita [illegible] e linda chacara, casa de respeito; na rua Dr. José Hygino, antiga D. Affonso numero 78, Andarahy.

ALUGAM-SE a moços solteiros quartos claros, arejados e com luz electrica, casa asseiada; na rua Senador Pompeu n. 190, telephone n. 1148, Norte; preços de 30$000 a 60$000.

ALUGA-SE a casa nova da rua Barcellos n. 40 (Copacabana). As chaves estão na venda da esquina e trata-se na rua Carvalho de Sá n. 47, largo do Machado.

ALUGAM-SE dois esplendidos quartos, a moços sérios ou a casal sem filhos; na rua Leancio de Albuquerque n. 34, sobrado. Saude.

ALUGA-SE uma grande sala de frente com quatro janellas e sacada, entrada independente; para ver e tratar na mesma, das 10 ás 2 horas da tarde, á rua do Senado n. 329, sobrado.

ALUGAM-SE as bem construidas e elegantes casas de ns. II e I, da rua Professor Gabizo, antiga travessa S. Salvador n. 312, esquina da rua General Canabarro. Aluguel 130$000.

ALUGAM-SE bons quartos de frente, só para homens; na rua Frei Caneca n. 126. 877

ALUGAM-SE a moços solteiros quartos claros, arejados e com luz electrica, casa asseiada; na rua Senador Pompeu n. 190, telephone n. 1148, Norte; preços de 30$000 a 60$000.

ALUGAM-SE em casa de familia [illegible] quarto grande, arejado, por 40$, [illegible] bom coradouro, e um quarto menor por 20$; na rua dos Arcos n. 13, sobrado.

ALUGA-SE com contrato ou vende-se a casa da rua Senador Candido Mendes n. 67 (Gloria), a chave está na pharmacia Abreu Sobrinho, á rua da Lapa n. [illegible] se trata.

ALUGAM-SE dois quartos bem arejados para casal ou para pequena familia; na travessa Carneiro n. 1, Estacio de Sá.

ALUGA-SE uma boa casa, situada em centro de terreno, com quatro quartos, duas salas, cozinha, despensa, W. C. e mais dependencias, tendo na chacara aposentos para creados, á rua Bella n. [illegible] estação de Todos os Santos. Trata-se na rua de S. Pedro n. 91, sobrado, das [illegible] ás 4 horas.

ALUGA-SE para pequena familia ou casal sério, metade de uma casa, com entrada independente, com direito a tanque e quintal; travessa Mathilde n. 16, Fabrica das Chitas. Aluguel 50$000.

ALUGAM-SE os predios numeros 1089, 1091 e 1093, da rua N. S. de Copacabana, recentemente construidos com installações electricas de primeira ordem e todas as condições de hygiene e conforto. Só a familias de tratamento. Trata-se na mesma rua n. 1021 ou nesta redacção com o sr. Duarte Felix.

ALUGA-SE uma casa nova, [illegible] á rua Dr. Domingos Ferreira n. [illegible] Copacabana; as chaves estão no [illegible] da rua de Nossa Senhora de Copacabana n. 817 e para tratar na rua de S. Pedro n. 28, 1º andar.

ALUGA-SE em casa de familia um [illegible] to a moços decentes ou a um [illegible] só, não ha creanças, é independente [illegible] frente; na rua da Prainha n. [illegible] sobrado.

ALUGA-SE uma casa pintada e forrada de novo, e com luz electrica [illegible] Barão de Cotegipe n. 25, por 91$. Villa Bidart, em Villa Isabel.

ALUGA-SE uma casa por 270$, [illegible] familia de tratamento, pintada e forrada de novo, luz electrica, cinco quartos, [illegible] salas, despensa, cozinha e quintal [illegible] tratar das 7 ás 9 e da 1 ás 5 da tarde, rua das Laranjeiras n. 468, em frente ao Hotel Metropole.

ALUGA-SE um quarto em casa de pequena familia, á rua do Chichorro numero 75, moderno. Catumby.

ALUGAM-SE dois quartinhos com [illegible] la por 25$, a pessoas que trabalhem fóra; na rua Carvalho de Sá n. 31, largo do Machado

DROGARIA GRANADO & FILHOS

Esta drogaria tem sempre um grande sortimento de artigos [illegible] quaes vende por preços muito baratos. Os artigos vendidos nesta casa são garantidos na optima qualidade, na originalidade e peso. As pharmacias gozam de grande abatimento para revender.
Rua Uruguayana n. 91, [illegible] rua do Ouvidor.

Companhia de Seguros "Novo Mundo"

Autorizada a funccionar pelo Decreto n. [illegible], Uruguayana, 96. Caixa do Correio [illegible]. Peculios de 2, 5, 10, 20, 30 e 100 [illegible]. Attende aos casos de invalidez, [illegible] no trabalho, remissões, sorteio [illegible] e construcção de predio. Peculio integral, mesmo antes de completa [illegible].

ALUGA-SE por 64$ uma casinha, á avenida [illegible] rua Felippe Camarão n. 50.

ALUGAM-SE bons quartos para rapazes [illegible] na rua do Rezende n. 62.

ALUGAM-SE por 110$ boas casas, na [illegible], recentemente construidas; [illegible] Vinte e Oito de Setembro [illegible].

ALUGAM-SE duas salas com sacadas [illegible] largo de S. Francisco, um [illegible] uma cozinha, esplendido para [illegible] ou escriptorios, muito [illegible] na rua do Ouvidor n. 191, 2º [illegible] pelo largo.

ALUGAM-SE a moços solteiros quartos claros, arejados e com luz electrica, casa asseiada; na rua Senador Pompeu n. 190, telephone n. 1148, Norte; preços de 30$000 a 60$000.

ALUGA-SE um quarto em casa de familia [illegible] na rua Christovão Colombo [illegible]. 921

ALUGA-SE em casa de uma senhora só, [illegible] uma sala bem mobilada, casa [illegible]; na rua do Cattete numero [illegible].

ALUGA-SE uma sala em casa de familia independente, para solteiro ou casal [illegible] Pereira de Almeida n. 56 [illegible]. 920

ALUGA-SE casa moderna, ainda, não [illegible], com tres quartos, duas salas [illegible] e mais dependencias, installação [illegible] Aranha Junior n. 41, [illegible] Grande; as chaves estão nas [illegible] e para tratar na avenida Rio [illegible]; aluguel 140$000.

ALUGA-SE uma sala de frente, de grande [illegible] e dois quartos juntos, na [illegible] Caneca n. 59. 914

ALUGA-SE um optimo salão, na rua [illegible] Moratori n. 57, só se aluga [illegible] muito decentes. 917

ALUGA-SE uma casa illuminada a luz [illegible] com duas salas e dois quartos [illegible] Dr. Nabuco de Freitas, n. 160, [illegible] estão no n. 158, casa VII e [illegible] á rua dos Andradas n. 70. 915

ALUGAM-SE os predios numeros 1089, 1091 e 1093, da rua N. S. de Copacabana, recentemente construidos com installações electricas de primeira ordem e todas as condições de hygiene e conforto. Só a familias de tratamento. Trata-se na mesma rua n. 1021 ou nesta redacção com o sr. Duarte Felix.

ALUGAM-SE algumas casinhas com uma [illegible] quarto, cozinha, tanque, no Rio [illegible] para tratar com o proprietario, [illegible] de Petropolis n. 63.

ALUGA-SE uma casa com tres commodos [illegible] agua, por 30$; informa-se [illegible] na travessa Oracilia n. 14. Piedade. 857

ALUGA-SE o sobrado da rua de Santa [illegible] n. 46, com quatro espaçosos [illegible] grandes salas de visitas e jantar, [illegible] installação electrica; a chave está [illegible] e trata-se na rua Visconde de [illegible] n. 108. 836

ALUGA-SE uma magnifica sala de frente com duas janellas e bons quartos, luz electrica e bom banheiro, sómente a cavalheiros; na rua do Cattete, 91, sobrado.

ALUGA-SE um grande salão e grande [illegible], na rua Senador Euzebio numero [illegible], 2º andar, com luz electrica.

ALUGAM-SE excellentes aposentos com [illegible] conforto e hygiene, luz electrica, [illegible], jardim arborizado, casa muito [illegible] e de poucos hospedes, a 15 minutos [illegible] da cerca, ponto de parada; [illegible] Passos Manoel n. 2. Laranjeiras. 1554

ALUGA-SE um bom salão com dois [illegible] e uma sala bem grandes, bem [illegible], em casa de familia de tratamento, [illegible] sem filhos; para ver e tratar na [illegible] casa á rua Dr. Mesquita Junior [illegible] (antiga travessa da Saudade).

ALUGA-SE um grande armazem com 8 portas para duas ruas, construido de novo, e um puxado com uma sala, dois quatos, cozinha, banheiro, latrina e um quintal cimentado; na rua 28 de Setembro, esquina da rua Gratidão, Muda da Tijuca; trata-se na rua Conde de Bomfim n. 761.

ALUGA-SE um commodo independente, [illegible] casa de familia; na rua Dr. Prado de Moraes n. 184, estação Dr. [illegible].

ALUGAM-SE para familias de tratamento, [illegible] predios da rua Barão de [illegible] n. 231 e 235, com tres quartos, duas [illegible], quarto para creados, cozinha, banheiro [illegible]; as chaves estão na mesma rua [illegible], onde se informa. 2802

ALUGA-SE um bom escriptorio, na rua [illegible] Ouvidor n. 61; trata-se na loja.

ALUGAM-SE as boas e novas casas da rua Santos Rodrigues ns. 25 e 27, as chaves estão no numero 15, trata-se á rua da Lapa n. 103, hotel.

ALUGA-SE esplendida e elegante casa nova, com dois bons quartos, duas salas, cosinha hygienica, magnifico banheiro e w. c. internos, illuminação electrica, bondes á porta, por preço muito modico e proprio para familia distincta; trata-se á rua Voluntarios da Patria n. 248, Botafogo.

ALUGA-SE o predio da rua General Ca[illegible] n. 337, perto do Collegio Militar, defronte da Escola de Agricultura, [illegible] magnificas accommodações para [illegible] de tratamento. Está aberto o dia inteiro. Trata-se na mesma rua, n. 474.

ALUGA-SE a casa da rua dr. Agra n. 6, as chaves estão na venda junto, trata-se á rua da Lapa n. 103, hotel.

ALUGAM-SE bons quartos mobilados, [illegible] linda vista para o mar, a rapazes [illegible] casa de familia, dá-se pensão; rua [illegible] Silveiro, 38, Praia da Lapa.

ALUGA-SE uma linda sala ricamente [illegible] e de frente, a cavalheiro de [illegible]; na avenida Mem de Sá numero 84.

ALUGAM-SE uma boa sala da frente [illegible] um quarto, a moços solteiros empregados no commercio; na rua D. Luiza [illegible] n. [illegible], Gloria.

ALUGA-SE uma casa na Villa Sans-Souci, 3 quartos, 2 salas; [illegible] Boulevard 28 de Setembro, n. 318.

ALUGA-SE em Botafogo, no melhor ponto [illegible] rua General Polydoro, dois bons [illegible] novos, proprios para qualquer negocio, por preço ao alcance de qualquer [illegible]; trata-se na rua Voluntarios da [illegible] n. 341.

ALUGA-SE por 600$ mensaes o magnifico [illegible] completamente reformado, da [illegible] n. 430, esquina da de Frei [illegible] proprio para casa de pensão. Trata-se no Laboratorio do Bromil, loja do [illegible].

ALUGA-SE o predio da rua das Marrecas n. 33, as chaves na rua da Lapa n. 103, aonde se [illegible].

ALUGAM-SE bons commodos, na rua [illegible] da Veiga n. 19, com banheiro, [illegible], tudo independente e com luz [illegible]. 904

ALUGA-SE uma boa sala com duas janellas de frente, na praça dos Governadores n. 8, 1º andar, cruzamento da [illegible] Gomes Freire com Mem de Sá.

ALUGA-SE com pensão, um espaçoso [illegible] mobilado, com luz electrica, a [illegible] sem filhos, em casa de respeitavel [illegible] com direito a mais dependencias [illegible]; na rua da Alfandega n. 119, 2º [illegible]. 993

ALUGA-SE um bom quarto de frente, [illegible]; na rua da Alfandega numero [illegible], 2º andar. 1000

ALUGAM-SE uma grande sala e um [illegible] quarto de frente, entrada independente, luz electrica, com todas as [illegible] necessarias; na rua da Gam[illegible]. 1002

ALUGA-SE um bom quarto em casa de familia, a moços solteiros, que trabalhem fóra; na rua de S. Pedro n. 248.

ALUGA-SE uma sala de frente, mobilada, independente; na avenida Mem de Sá n. 153. 1004

ALUGA-SE um bom commodo com luz [illegible]; na rua Frei Caneca n. 79.

Deseja V. Ex. possuir

MOVEIS

LUXUOSOS
CONFORTAVEIS
E ELEGANTES
?

Queira visitar-nos e o V. Ex. unicamente terá difficuldade na escolha, porque de resto

Seu desejo será sat'sfeto

Nós lh'os forneceremos

O nosso processo de

Vendas a prestações com

Entrega immediata

Tudo simplifica

PARA OS ESTADOS

Remessa de catalogos illustrad s a que n s requisitar

MARTINS MALHEIRO & C.

111 RUA DA ALFANDEGA 111

(Entre Ourives e Uruguayan.)

RIO DE JANEIRO

ALUGAM-SE a 20$ e 30$ optimos aposentos, em predio confortavel, com grande quintal; na rua Flack n. 134, em frente á estação do Riachuelo.

ALUGA-SE a casa da rua Barão de São Francisco Filho n. 340, com dois quartos e uma sala e cozinha, Villa Isabel.

ALUGAM-SE barato, uma boa sala e quarto, com direito á cozinha; na rua General Camara n. 261. 146

ALUGA-SE por 30$ um quarto a senhora séria; na rua Senhor do Matozinhos n. 35.

ALUGAM-SE a 25$, 30$ e 40$, grandes e bons quartos de frente, e salas a 50$; na rua Monte Alegre ns. 93 e 121, proximo á do Riachuelo. 957

ALUGA-SE por 170$ um bom sobrado para familia, á rua de S. Clemente n. 87; trata-se no largo de Santa Rita n. 6, das 11 á 1 hora e das 5 em deante.

ALUGAM-SE os predios numeros 1089, 1091 e 1093, da rua N. S. de Copacabana, recentemente construidos com installações electricas de primeira ordem e todas as condições de hygiene e conforto. Só a familias de tratamento. Trata-se na mesma rua n. 1021 ou nesta redacção com o sr. Duarte Felix.

ALUGA-SE uma boa casa com jardim e porão habitavel; na rua Araujo Lima n. 35, bonde do Andarahy, as chaves na mesma e trata-se na rua de S. Pedro numero 282. 962

ALUGA-SE com pensão, um vasto e magnifico quarto, muito arejado, illuminado a luz electrica, boa mesa e variada, sendo a dois rapazes, faz-se um preço muito commodo; na rua Haddock Lobo n. 49, sobrado (bairro chic). 966

ALUGAM-SE duas casas assobradadas, cada uma com duas salas, dois quartos, cozinha e quintal; na rua Barão de Cotegipe n. 186, Villa Izabel, perto do Jardim Zoologico; trata-se na rua do Rosario n. 62, 1º andar, com o dr. Silva Abreu, das 4 ás 5 horas da tarde. 963

ALUGA-SE um quarto mobilado, á rua Paulo Frontin n. 3, sobrado, avenida Mem de Sá. 967

ALUGA-SE á rua do Riachuelo n. 141, o 1º andar e o 1º andar do n. 143; as chaves estão no 2º andar do n. 141; trata-se no largo de S. Francisco n. 36, loja. 1136

ALUGA-SE uma boa sala com ou sem mobilia, a moços solteiros; na rua Senador Dantas n. 34, sobrado. 991

ALUGAM-SE bons quartos, na rua Dom Carlos I ns. 107 e 176, com todas as commodidades, por 35$, 40$ e 45$, casa de muito socego. Cattete. 985

ALUGA-SE uma sala de frente, por 35$; na rua da Misericordia n. 112, sobrado. 984

ALUGA-SE em Santa Thereza um confortavel aposento mobilado, com linda vista em casa de familia, não ha crianças nem mais inquilinos, preço 60$; no largo do França n. 611. 416

ALUGAM-SE a 100$ duas boas casas, construidas de novo, com duas salas, dois quartos, boa cozinha e mais dependencias, electricidade, jardim na frente e bom quintal; travessa Dias Pereira ns. 26 e 28, no Encantado; informa-se e trata-se na rua da Constituição n. 36, com o sr. Farin.

ALUGAM-SE casas novas a familias de tratamento, tendo 4 quartos, 2 salas, despensa, cozinha com dois fogões, sendo um a gaz, banheiro de agua quente, dois chuveiros, bidet, perfeita installação electrica com interruptores e tomadas de correntes em todos os compartimentos e quintal; na Avenida Pedro Ivo n. 61, proximo á Quinta da Bôa Vista e Cáes do Porto. Bondes de São Luiz Durão e Ponta do Caju'. Preços 200$, sobrado 300$. Trata-se no proprio local com o administrador das obras.

ALUGA-SE uma casa com sala, gabinete, tres quartos, sala de jantar, despensa, banheiro, cozinha, quarto para creados, porão habitavel e luz electrica, em Copacabana; na rua Forquim Werneck numero 19; as chaves no n. 17. Trata-se com o sr. Santos, á rua Dr. Corrêa Dutra n. 141. 98

ALUGA-SE um bem commodo muito arejado e todo pintado de novo, em casa de familia; na rua do Cattete n. 3, sobrado. Gloria. 980

ALUGA-SE esplendida sala de frente, por 60$, proximo aos banhos de mar; na rua Silveira Martins n. 56, loja. Cattete.

ALUGA-SE um quarto mobilado, por 45$ e outro por 60$, a senhor de tratamento, em casa de familia; na rua do Cattete n. 181, sobrado. 996

Ultimos modelos

Madame Strass

Antigamente Rua Buarque Macedo

Actualmente 257 Avenida Rio Branco 257

Canto da Rua Santa Luzia

Primeiro andar — Elevador

Avisa ás Exmas. familias freguezas e amigas que chegou da Europa com lindo sortimento de vestidos para noite e Tailleur, chapéos etc. que receberá todos os dias das 9 horas até ás 6 da tarde.

Desde já agradece a visita.

257 AVENIDA RIO BRANCO 257

Canto da Rua Santa Luzia

Primeiro andar

ALUGAM-SE duas salas de frente; na rua da Carioca n. 46.

ALUGA-SE uma sala de frente, á rua Moraes e Valle n. 30, sobrado. 979

ALUGAM-SE salas mobiladas a casal ou rapaz do commercio, tem luz electrica, telephone numero 5798, casa respeitavel; na Avenida Gomes Freire, 133, praça dos Governadores, 10.

ALUGA-SE um quarto a pessoa de tratamento, com saida pela praia do Flamengo; na rua Corrêa Dutra n. 23. 1135

ALUGA-SE a casa n. 21 da travessa Bambina (Fabrica das Chitas); as chaves estão no armazem da esquina e trata-se no largo de S. Francisco n. 36, loja.

ALUGA-SE por 30$ ou vende-se por 2:000$ uma boa casa, á rua do Imperador n. 318, Realengo, com sala, quarto, e cozinha, em centro de grande terreno todo cercado de arame farpado, com muitas fructeiras, agua encanada em grande abundancia, com caixa, tendo o terreno 123 metros de fundos e com frente para duas ruas commerciaes, logar muito saluble, achando-se um operario fazendo pinturas na mesma; para ver e tratar por favor com o visinho, sr. Leitão no n. 330 ou com o proprietario, á rua Cecilia n. 59 — Piedade. 1134

ALUGAM-SE dois bellos commodos bem arejados, completamente independentes, servem para familia ou para solteiro, por 34$ e 40$; na rua Estrella n. 51.

ALUGA-SE um bom quarto com luz electrica, a uma ou duas senhoras, preferem que trabalhem fóra; na rua Nova de S. Leopoldo n. 3. 1148

ALUGA-SE a casa III da rua Paim Pamplona n. 90, com sala, dois quartos, cozinha com pia, por 61$; trata-se na rua Vinte e Quatro de Maio n. 303. Sampaio. 1146

ALUGAM-SE a 45$, as casinhas da rua Jorge Rudge n. 23; tratam-se nas mesmas.

ALUGAM-SE bons commodos de 45$ a 70$; na rua Estacio de Sá n. 7.

ALUGA-SE a casa da rua de S. Frederico n. 8, aluguel 90$, tem duas salas 2 quartos, etc.

ALUGA-SE a casal distincto ou pequena familia, metade de um sobrado, completamente mobilado ou uma grande sala e alcova, bem mobilada e com ou sem pensão; na rua Corrêa Dutra n. 137. 832

ALUGA-SE o bom armazem da rua do Estacio de Sá n. 9, bom ponto commercial. 1142

ALUGA-SE um commodo a moços do commercio ou a casal tambem, serve para escriptorio; na rua da Assembléa numero 115, 2º andar.

ALUGA-SE em casa de um casal de todo respeito, um bom quarto; na rua D. Alice n. 74-A. Rocha.

ALUGAM-SE optimos quartos independentes; na rua General Caldwell numero 63, antiga rua Formosa.

ALUGAM-SE optimos quartos e salas, independentes, de frente; na rua Frei Caneca n. 72.

ALUGA-SE um bom commodo, com ou sem pensão; na rua do Hospicio n. 271, sobrado.

ALUGA-SE um quarto por 70$; na avenida Rio Branco n. 103, 2º andar, casa Mourisca. 1275

ALUGAM-SE bons quartos, independentes e com grande quintal; na rua de S. Luiz Gonzaga n. 308. S. Christovão.

ALUGAM-SE boas casas na villa das Margaridas; na rua do Engenho Novo n. 65.

ALUGAM-SE bons e arejados commodos para rapazes ou casaes; na rua Humaytá n. 253. Botafogo. 803

ALUGA-SE a casa da rua de Sant'Anna do Matheus n. 42, Bocca do Matto, estação do Meyer, preço 125$000.

ALUGA-SE em casa de familia, a casal ou pequena familia ou moços de respeito, o pavimento superior de um predio, salão e dois quartos, com janellas, serventia na cozinha e banheiro; na rua do Mattoso n. 81. 852

ALUGA-SE o predio novo da rua Flack n. 93, estação do Riachuelo, tendo duas salas, tres quartos, cozinha, banheiro e porão habitavel, entrada ao lado, com grande varanda, jardim e quintal; as chaves estão no n. 91 e trata-se na rua do Hospicio n. 27. 843

ALUGA-SE um quarto mobilado com pensão para dois rapazes, casa de familia, á rua do Hospicio n. 54, 2º andar, junto á Avenida. 823

ALUGA-SE uma casa com duas salas, um quarto, cozinha, agua e luz electrica, a pequenas familias e socegadas, aluguel 60$; na rua Sanatorio n. 131; informa-se e chaves. 836

CLINICA DE MOLESTIAS DOS OLHOS

Dr. Moura Brasil Pae, segundas, terça e quartas-feiras
Dr. Moura Brasil Filho, todos os dias

Consultorio: Largo da Carioca n. 8 das 12 ás 4 horas - Telephone 3245 - Central -- Residencias - Rua Guanabara, 48 (Laranjeiras) e Vieira Souto 122 (Ipanema). - Telephone 431-sul.

ACCEITAM-SE pensionistas de jantar, á rua do Hospicio n. 271, sobrado. 1132

ALUGAM-SE os espaçosos sobrados com amplas accommodações, á rua do Lavradio n. [illegible]; as chaves estão na loja do mesmo predio e trata-se na rua da Alfandega n. 81, loja. 891

ALUGAM-SE dois quartos em um barracão, a casaes sem filhos e de bom comportamento; para informações na rua da Estrella n. 48. 511

ALUGA-SE á praia da Lapa n. 38, a nova e confortavel casa com 12 quartos todos com janellas, duas salas, tres banheiros, sendo dois de agua quente e fria em cada andar, luz electrica em cada aposento, tomadas de corrente, cópa, cozinha e mais dependencias para uma pensão de luxo, a casa tem duas entradas e para ver e tratar na mesma, de manhã até ás 10 horas. 566

ALUGA-SE um aposento mobilado, com ou sem pensão; na rua Silva Manoel n. 134.

ALUGAM-SE casa á rua D. Maria numero 71 (Aldeia Campista), transversal á Pereira Nunes, inteiramente novas, com dois quartos, duas salas, cozinha, banheiro e tanque de lavagem, todos os commodos illuminados a luz electrica. Chaves no local. Trata-se na rua Gonçalves Dias n. [illegible], proximas da cidade e poucos passos dos bondes de Aldeia Campista, cuja passagem em duas secções é de cem réis. Aluguel 110$000 e 115$000.

ALUGA-SE a casa n. 136 da rua Bom Pastor, com installações sanitarias modernas, agua quente e fria e muito bem situada, recebendo a viração da Tijuca; as chaves estão no n. 140 da mesma rua e trata-se na das Ourives numero 47.

ALUGA-SE a casa da travessa da Universidade n. 27, com quatro quartos, duas salas, cozinha, bom quintal; as chaves estão na rua Visconde de Itamaraty, esquina da mesma travessa e trata-se na rua de S. Francisco Xavier n. 328. Preço, 160$000. 2005

ALUGAM-SE duas casinhas com duas salas e cozinha, assobradadas, preço 20$ e 25$; na rua de S. José n. 2, estação de Anchieta.

ALUGA-SE por 100$ a loja da rua General Caldwell n. 249, para negocio deposito ou officina. 1053

ALUGA-SE o predio reconstruido com todas as commodidades modernas, á rua Marquez de Abrantes n. 151. As chaves estão na mesma rua n. 116 (armazem). Trata-se na rua S. Pedro, 38, 1º andar, sala dos fundos.

ALUGA-SE o predio n. 71 da rua Angelina, estação do Encantado, tendo tres quartos, duas salas, despensa, cozinha, banheiro, W. C., magnifico porão e grande terreno; as chaves estão no n. 73, onde se trata. 857

ALUGA-SE o lindo sobrado n. 103 da avenida Gomes Freire, lado da sombra, esplendida sala de jantar, grande terraço com quatro quartos, gaz e electricidade. Para tratar no n. 30. 896

ALUGA-SE por 132$ o sobrado da rua Itapiru' n. 130-A; as chaves estão na loja. 898

ALUGA-SE em casa de familia um quarto bem arejado, a moços solteiros; na rua do Hospicio n. 172, 2º andar. 899

ALUGA-SE em Copacabana o confortavel predio á rua 9 de Fevereiro n. 90, para familia de tratamento.

ALUGA-SE o predio da rua Quinze de Novembro n. 69, com dois quartos, duas salas, cozinha e mais dependencias.

ALUGA-SE por 115$ a boa casa pintada e forrada de novo, com sala de visitas, dois quartos, boa sala de jantar, luz electrica e demais commodidades, com bom terreno e porão; na rua Vaz de Toledo n. 107, Engenho Novo. Trata-se no n. 109, fundos, com o sr. Silva.

ALUGA-SE por 115$ a boa casa, com duas salas, dois quartos, luz electrica, despensa, cozinha, quintal, etc., perto da rua Conde de Bomfim e proximo ao armazem da rua Visconde de Figueiredo numero 107, onde estão as chaves.

ALUGA-SE em Copacabana, á rua Toneleiro ns. 131 e 127, duas esplendidas casas, tendo uma com cinco quartos, duas salas, cópa, despensa, banheiro, etc., grande jardim e terreno; e a outra com tres quartos, duas salas, despensa, banheiro, etc., e um bom terreno. As chaves estão na rua Barroso n. 86. Trata-se na rua Bambina n. 39.

ALUGA-SE o 1º andar do predio n. 8 da rua Municipal, esquina da de Benedictinos, com 5 grandes salas, etc.; frente para a Avenida. Informações, por favor, no 2º andar.

ALUGA-SE por 100$ a casa V n. 61 da rua Gonzaga Bastos, tendo duas salas dois quartos, cozinha, etc. As chaves estão no n. III e trata-se na rua Uruguayana n. 116, das 4 ás 5 horas. 877

ALUGA-SE uma casa para pequena familia, na rua de S. Christovão numero 37, as chaves estão no armazem junto á mesma e trata-se na rua de São Pedro n. 69, armazem.

ALUGAM-SE excellentes commodos mobilados, sendo sala de frente e quartos, em casa de familia; na rua do Cattete n. 38. 83

ALUGA-SE a casa da rua Falcão numero 23, por 70$, com tres quartos, duas salas e mais dependencias; as chaves estão no n. 29, bondes de Inhaúma e Linha Auxiliar.

ALUGA-SE em Jacarépaguá, uma boa casa com grande chacara, muita agua e luz electrica; na praça Secca n. 12. Bondes de 100 réis.

ALUGAM-SE sala de frente e gabinete, tambem um pequeno quarto no interior da casa, a pessoas decentes, em casa de familia; na rua do Cattete n. 141, sobrado.

ALUGA-SE o sobrado proprio para consultorio ou escriptorio commercial; na rua da Assembléa n. 37.

ALUGA-SE a casa da rua Guineza numero 34; as chaves acham-se no numero 32. Engenho de Dentro.

ALUGAM-SE, independentemente, uma sala, dois quartos, cozinha, por 50$; na rua Treze de Maio n. 122, Engenho de Dentro. 1023

ALUGA-SE uma elegante casa com tres quartos, por 110$; na rua Frederico Meyer n. 3; chaves no n. 1. 845

ALUGA-SE um armazem com moradia para familia, á rua Engenho de Dentro n. 97; informa-se na Confeitaria Engenho de Dentro. 849

ALUGA-SE um quarto e sala a um casal sem filhos, o um senhor ou senhora só, tem duas entradas; na rua Barão de Itapagipe n. 254 e Haddock Lobo numero 333. V. Cardoso, casa 2.

ALUGA-SE um bom 2º andar na rua do Ouvidor; trata-se na Joalheria Bove n. 152, á mesma rua. 846

ALUGA-SE em casa só de senhoras, um bom quarto; na rua Christovão Colombo n. 116, sobrado. 858

ALUGA-SE o sobrado da rua do Hospicio n. 226, tratar na loja.

ALUGA-SE o bom predio da rua Conde de Bomfim, 791, com 5 quartos e porão habitavel. As chaves estão no ferreiro em frente; trata-se na rua Moura Brito, 41.

ALUGA-SE a casa II da Villa Santos Leal, na rua D. Anna Nery n. 658, por 112$ mensaes. 838

ALUGAM-SE por 110$, duas casas novas na Villa Marina, á rua Uruguay n. 104, com duas boas salas, dois quartos banheiro, grande quintal e luz electrica. As chaves na mesma villa, casa VIII. 838

ALUGA-SE por 101$ a casa da rua Oito de Dezembro n. 156, tem duas salas, dois quartos, luz e quintal; trata-se na mesma rua n. 148. 825

ALUGA-SE a casa II da rua Visconde de Sapucahy n. 345, completamente nova, para casal ou pequena familia de tratamento; trata-se na rua do Rosario n. 60.

ALUGA-SE uma boa casa nova, para familia regular, com todas as commodidades; na rua Dr. Maciel n. 23-A. Trata-se no n. 25. 833

ALUGA-SE uma casa na rua Honorio n. 245, Villa Antonieta, quarto, sala e cozinha, agua dentro da casa, por 30$000.

ALUGAM-SE boas casas a 90$ e 100$; rua Vinte e Quatro de Maio n. 433, avenida Cavanellas. Sampaio. 824

ALUGA-SE uma boa casa de construcção nova, tem luz electrica, rua Daniel Carneiro n. 73; informa-se na Confeitaria Engenho de Dentro, com o sr. Leite. 838

ALUGA-SE a casa da rua Paulino Fernandes n. 66, proximo á Voluntarios da Patria, Botafogo, com seis quartos, duas salas, fogão a gaz, installação electrica, acabada de reconstruir, grande quintal e outras commodidades. Só se aluga a familia, aluguel 200$; trata-se na rua da Passagem n. 28, loja. 877

ALUGA-SE a casa nova V da rua 8 de Dezembro n. 79, com 3 salas, 4 quartos, cozinha, W. C., banheiro com banheira esmaltada, luz electrica e quintal. As chaves estão na rua S. Francisco Xavier n. 661; trata-se na rua Theophilo Ottoni n. 45, sobrado.

ALUGA-SE, para cavalheiros de tratamento, linda sala e gabinete de frente, sem mobilados, juntos ou separados; na rua das Laranjeiras n. 109. 837

ALUGAM-SE a 30$, 35$, 40$, 45$, 50$ e 55$ bons e arejados commodos em predio novo e condições hygienicas, a moços solteiros ou a casaes decentes; na rua Silva Manoel n. 143, sobrado.

ALUGA-SE uma sala de frente para a rua da Assembléa, a entrada é pela rua da Misericordia n. 6, tem luz electrica e forrada e novo, linda vista, 2º andar, preço 85$000. 907

ALUGA-SE a moços, rapazes ou casal sem filhos um superior e grande quarto com janella e electricidade; trata-se na rua Frei Caneca n. 60, barbeiro ou sobrado.

ALUGA-SE por 70$ com fiador idoneo, a casa da travessa Maia n. 3, Cachamby, com tres quartos, duas salas, cozinha, quintal, esgoto e agua; as chaves estão [illegible] e para tratar na rua Maria Flora n. 21. Engenho de Dentro. 937

ALUGA-SE uma casa com sete quartos, tres salas, grande chacara, na rua Dona Francisca n. 52 (Cabuçú), Engenho Novo, preço 160$, bonde de Lins de Vasconcellos.

ALUGA-SE uma casa propria para familia, com duas salas, dois quartos, cozinha e banheiro, á rua Philomena Nunes n. 166, estação de Olaria, trata-se com João de Souza Cardoso, no n. 191.

ALUGA-SE uma boa casa com quatro quartos, duas salas, cozinha, W. C. e grande terreno, á rua Major João Rego n. 93, estação de Ramos, Estrada de Ferro Leopoldina. Trata-se ao lado, com o sr. Seraphim. 941

ALUGA-SE um quarto em casa de familia, a senhora só, preço 25$; becco de S. Domingos n. 40. Botafogo.

ALUGAM-SE em casa de todo o respeito, commodos de primeira ordem, a moços distinctos e do commercio; na rua do Cattete n. 246, sobrado. 938

ALUGA-SE uma sala de frente, muito espaçosa propria para escriptorio commercial; na rua de S. Pedro n. 22, sobrado, 1º andar. 1043

ALUGA-SE uma boa sala independente, na rua dos Andradas n. 2, andar.

ALUGA-SE por 100$ o sobradinho da rua General Pedra n. 114, a casal sem filhos; para tratar na loja. 1031

ALUGAM-SE bons consultorios e escriptorios; na rua da Carioca ns. 69 e 62, por cima do cinema Ideal, onde se trata. 1034

ALUGA-SE a casa da rua Silva Manoel n. 213, com commodos para pequena familia, ares excellentes, por ficar no trecho do morro; abundancia de agua e quintal; a chave está no n. 215 e trata-se na rua Senador Dantas n. 41. 1024

ALUGAM-SE barato, uma sala de frente e independente e um quarto separado, em casa de familia séria, a moços do commercio ou a casal sem filhos, tem luz electrica; na rua de S. Pedro n. 267.

ALUGA-SE em casa de familia muito séria, uma sala de frente, a moços do commercio ou a casal sem filhos; no largo de S. Domingos n. 2, esquina da avenida Passos. 1022

ALUGA-SE o predio á Estrada Real de Santa Cruz n. 2612, de construcção moderna, illuminado a luz electrica, com bonde de Cascadura á porta e a cinco minutos da estação da Piedade, com duas salas, dois quartos, cozinha, banheiro e sanitaria, todos os commodos com grandes dimensões, jardim na frente e gradil de ferro, aluguel 90$000. 1026

ALUGAM-SE bons commodos a homens do trabalho; na rua Benedictinos numero 19, sobrado. 1035

ALUGA-SE o bom sobrado da rua Evaristo da Veiga n. 142, com duas salas tres quartos, cozinha, banheiro, etc., e um [illegible] terraço; trata-se na loja.

ALUGA-SE um commodo a casal sem filhos; na rua Frei Caneca n. 27, casa 2.

ALUGAM-SE boas casas, na Villa Mattos & Pinto, tem dois quartos, sala, cozinha e electricidade; na rua Petrocochino n. 67-A; tratar no n. 67. Villa Isabel.

ALUGA-SE a casa apalacetada da rua D. Anna Nery n. 522, em frente á estação do Riachuelo, com todas as accommodações para familia de tratamento, chacara e jardim. As chaves estão na venda proxima. 1049

ALUGA-SE por 120$ o bello predio numero 11 da rua Oito de Setembro, bonde do Cachamby, Meyer, com quatro quartos, tres salas, agua, gaz e quintal. As chaves defronte.

ALUGA-SE o bom predio da rua do Livramento n. 80. 1037

ALUGAM-SE dois superiores quartos para moços, preço 35$ e 45$; na rua Barão de S. Felix n. 43. 1036

ALUGA-SE á rua do Consultorio numero 26 (quasi canto da avenida Pedro Ivo), excellente predio moderno, com duas salas, quatro quartos, despensa, cozinha, banheiros, W. C. (2), tanque, quintal, e luz electrica. Chaves no predio numero 28, contiguo e trata-se com o sr. S. Coqueiro, á rua da Alfandega n. 72.

ALUGA-SE o vasto e confortavel predio da rua Senador Vergueiro n. 107, com ou sem mobilia; trata-se na rua do Hospicio n. 82, 1º andar. 802

ALUGA-SE por 550$ o novo e confortavel predio da rua Carvalho Monteiro n. 46, está aberto das 8 ás 9, e trata-se na rua do Hospicio n. 82, 1º andar.

ALUGA-SE uma casa com quatro quartos e duas salas, cozinha e quintal; na rua Benedicta Hippolyto n. 192.

ALUGA-SE um novo e confortavel predio a familia de tratamento, tendo duas boas salas, tres bons quartos, banheiro com agua quente e fria e mais commodidades na rua Barão de Mesquita n. 750; as chaves estão no mesmo, aluguel 2[illegible]$000.

ALUGA-SE um quarto de frente, em casa de familia, por 50$, a casal ou moços serios; na rua Tavares Bastos numero 21, casa IV. Cattete.

ALUGA-SE uma casa proximo á estação da Terra Nova, por 30$, sala, quarto e cozinha, agua e entrada pela Estrada Nova da Pavuna n. 200.

ALUGA-SE o predio da rua de S. João, Cachamby, estação do Meyer, n. 131, com cinco commodos e quintal murado e jardim na frente, 100$ adeantados; as chaves estão no n. 118. 891

ALUGA-SE uma sala de frente a um ou dois cavalheiros; na rua Evaristo da Veiga n. 139, em frente aos Arcos.

ALUGAM-SE salas e quartos, juntos ou separados, tudo com sacadas em frente ao mar, em casa de familia, predio novo, mobilados, com pensão, preço reduzido; na praia da Lapa n. 74.

ALUGA-SE uma esplendida sala de frente com sacadas, preço 55$; na rua Conselheiro Barros n. 27, casa socegada.

ALUGA-SE a casa da rua Barão de Itamby, propria para familia de tratamento. As chaves acham-se na praia de Botafogo n. 212, no armazem de Gaio, Martins & C.

ALUGA-SE um bom quarto em casa de familia; na rua Barão de S. Felix numero 50.

ALUGA-SE um bom quarto a um rapaz só; na rua Joaquim Silva n. 59, loja, preço 20$000. 857

ALUGA-SE o predio da rua Angelina n. 58, estação do Encantado, tendo cinco quartos, duas salas, copa, despensa, cozinha, banheiro, W. C., grande varanda, tres quartos para creados e magnifico terreno; as chaves estão em frente no n. 73, onde se trata. 857

ALUGA-SE um bom quarto mobilado, com pensão, a moços do commercio, em casa de familia; na rua do Hospicio numero 173. 857

ALUGA-SE uma casa nova, perfeitamente mobilada, com tres salas, quatro quartos, dois banheiros com todo o necessario, cozinha com dois fogões, sendo um a gaz, illuminada a electricidade, jardim e terreno, murado com 50 metros. Para ver e tratar na rua Barão de Bom Retiro n. 796, bonde de Andarahy. 880

ALUGA-SE por preço modico, a familia de tratamento, a casa da travessa Carvalho Alvim A; as chaves estão na rua Uruguay n. 219. 871

Alfaiataria dos Operarios

77, Marechal Floriano, 77
Esquina da rua Conceição

CASEMIRO DE ALMEIDA & C.

Ternos de superiores casemiras de cores no rigor da moda-Sob medida 40$, 50$, 60$

ROUPAS FEITAS

Ternos de casemira pura lã no rigor da moda 30$, 35$ e 40$
Roupas brim para o trabalho
TODO O PREÇO

Podemos garantir que é a casa que mais vantagens offerece ao publico desta Capital.

Aos srs. chefes de familia chamamos attenção para esta nossa nova secção. Roupas para meninos de 3 a 12 annos, apresentando o mais completo stock de vestuarios, ternos de calção e ternos de calça comprida de brins, casemiras e diagonaes, pretas e azues.

ALUGA-SE ou vende-se o predio da rua Dr. Silva Gomes, 68, em frente á estação de Cascadura; as chaves estão no visinho; preço 6:500$; aluguel 85$; trata-se com o proprio á rua Visconde de Inhaúma, 66, 1º andar, sala da frente.

ALUGAM-SE bons commodos; na rua dos Arcos n. 60. 829

ALUGAM-SE tres casas, na rua Herminia (Meyer), uma de sobrado com quatro quartos, duas salas, despensa e boa cozinha, porão com dois dormitorios, tres salas e banheiro, jardim e bom quintal. Das duas uma tem tres quartos e a outra dois, com as installações; as chaves estão na estação, no armazem Azevedo. 869

ALUGAM-SE os predios da rua Floriano Peixoto n. 24, casinhas I, II, III, e o predio da rua Barão de Bom Retiro n. 101. Trata-se na rua do Hospicio numero 12, 1º andar, da 1 ás 3 horas. 872

ALUGAM-SE as casas ns. 217 e 219, da rua Itaquaty, Cascadura, com muita agua e grande terreno, as chaves no n. 205; trata-se na rua Ferreira Vianna n. 10, Cattete.

ALUGA-SE por 110$ uma casa com duas salas, dois quartos e mais dependencias, tem electricidade e bonde de 100 réis, proximo ao largo da Segunda-Feira, rua Pereira de Siqueira n. 39, avenida. 368

ALUGA-SE uma casa mobilada com duas salas e tres quartos installação electrica, janellas guarnecidas com ricos reposteiros e cortinas trem de cozinha e louças; na rua do Rezende n. 49, entre a avenida Gomes Freire e Invalidos.

ALUGA-SE, para familia de grande tratamento e com contrato, o confortavel predio n. 82, rua da Matriz, em Botafogo. Trata-se á rua Real Grandeza n. 71.

ALUGAM-SE commodos a 20$, 25$ e 30$, casas para familia, a 45$, 70$, 85$ e 100$; na chacara da rua Pedro Americo n. 359.

ALUGAM-SE por 80$ cada um, tres predios, dois acabados de construir, na rua Teixeira Pinto n. 48, 174 e 176-A, com accommodações proprias para familia, tendo jardim, luz electrica, agua, etc.; trata-se com o proprietario; na rua do Rosario n. 170, ou rua Teixeira Pinto, com o sr. Pavão, estação do Encantado.

ALUGA-SE a casa da rua Itapiru' numero 219, com seis quartos, jardim ao lado, quintal regular e arborisado, a familia de tratamento, á rua Itapiru' n. 219. Trata-se na mesma, do meio-dia ás 5 horas.

ALUGAM-SE optimos commodos de frente e um interior; na rua do Lavradio n. 144, Avenida Mem de Sá n. 182.

ALUGAM-SE salas e quartos mobilados, com ou sem pensão, para familia ou cavalheiros, preços commodos; trata-se na rua do Cattete n. 104. 172

ALUGAM-SE tres predios novos, para familia. Preço 75$; na rua Moreira, esquina da Estrada Real n. 2256, bondes de Cascadura á porta.

ALUGA-SE o bom predio da rua Dona Adelaide n. 144. Bocca do Matto.

ALUGA-SE uma casa nova para familia e quartos para moços solteiros e casinhas para pequenas familias; na rua Silva Manoel n. 174.

ALUGA-SE uma casa nova com jardim na frente, com duas salas, dois quartos, lavatorio, electricidade e mais commodidades, só se aluga a familia decente; na rua Barão de Mesquita n. 79; as chaves estão na casa n. II.

ALUGA-SE uma casa por 110$000, com duas salas, dois quartos e mais dependencias; tem electricidade e bonde de 100 réis; é proximo ao Largo da Segunda-Feira; rua Pereira de Siqueira, 39, avenida.

ALUGAM-SE os predios novos da Avenida da rua Frei Caneca n. 208; as chaves para examinar estão na quitanda; trata-se na Avenida Rio Branco, 101, sob.

ALUGA-SE uma casa com porão habitavel, no pavimento superior, tem dois quartos e mais dois commodozinhos e banheiro, e no porão tem sala de visitas e de jantar, despensa, cozinha e todas as commodidades para familia, tem installação de luz electrica; na rua Goulart n. 83, Leme; as chaves e informações no n. 83.

ALUGA-SE por 160$000 um sobradinho novo, com tres quartos, duas salas, despensa, etc., etc., entrada ao lado e pequeno terreno; na rua Gonzaga Bastos numero 42, chaves na quitanda perto, 53. Trata-se na rua de S. Francisco Xavier n. 312.

ALUGA-SE na rua Maria Angelica, proximo á rua Jardim Botanico, casa recentemente construidas, a 80$, 100$ e 110$ e um armazem por 200$; trata-se na avenida n. 9, casa VII.

ALUGA-SE por 25$ a um casal sem filhos boa casinha, assoalhada de tres compartimentos, á rua Nova n. 76, na estação de Campo Grande. 885

ALUGAM-SE quartos e salas com mobilias, em casa de todo o respeito, para casaes e rapazes, preços commodos. Trata-se na rua Senador Dantas n. 104. 172

Cura Rapida e Segura da
ASTHMA OPPRESSÃO TOSSE
COQUELUCHE
PELO
XAROPE COM PHENATE DE CAFEINE PEYRARD
Recommendado pelas Summidades Medicaes
Pharmacie du CAPITOLE em TOULOUSE (França)

ALUGA-SE uma casa nova e confortavel com luz, esgoto, etc.; informa-se na rua Carmo Netto n. 167.

ALUGA-SE o grande predio novo da rua Escobar n. 77, com um grande armazem com 3 quartos, 3 salas grande quintal, etc.; trata-se na Avenida Rio Branco, 101, sobrado.

ALUGA-SE a loja da rua Dr. Geraldo n. 7, propria para deposito, em frente ao Arsenal de Marinha; para ver e tratar no n. 5.

ALUGA-SE á rua Vista Alegre n. 16, Catumby, superiores commodos para familias tem logar para lavar e muita agua, muita limpeza, logar muito saudavel, preços muito em conta. 877

ALUGA-SE o grande sobrado da rua Frei Caneca n. 208, está com todas as condições hygienicas precisas; as chaves estão na loja; trata-se na Avenida Rio Branco, 101, sobrado.

ALUGA-SE uma casa de negocio, é casa para familia e uma boa chacara de laranjas, por contrato, e como tambem se vende por que são terras proprias e rendem um conto e quinhentos mil réis por anno, por ter de me retirar para a Europa, por estar doente; informa-se com o sr. Antonio Barbosa, em Maxambomba, Caminho da Posse. Manoel de Araujo.

ALUGA-SE ou vende-se o magnifico predio com dois pavimentos, com todo o conforto para familia de tratamento, acabado de construir, no largo do Boticario, 28 (Aguas Ferreas), com sete esplendidos e grandes dormitorios, todos com janellas, magnificas e grandes salas de jantar e de visitas, grande cozinha, cópa, despensa, banheiros com chuveiros no 2º pavimento e fóra; W. C., em cada pavimento e no quintal tanque para lavar, dois quartos para creados, gallinheiros e bastante terreno nos fundos, para jardim e quintal, illuminação electrica, gaz e campainhas electricas, agua nascente e mais commodidades relativas. A chave está por favor no armazem da rua Senador Octaviano n. 246 e trata-se com M. Leitão, na rua da Alfandega n. 178.

ALUGA-SE a dois outros estudantes, um grande quarto interno com mobilia e pensão, por preços commodos. Trata-se na rua do Cattete n. 104. 172

ALUGA-SE uma casa nova, á Areia Caixa d'Agua (Penha) n. 14, com duas salas, dois quartos, cozinha com fogão, grande quintal cercado, aluguel 35$000; as chaves na Estrada Braz de Pina 123; trata-se á rua Viscondessa de Piraçununga 79. Cidade Nova.

ALUGAM-SE á rua General Severiano n. 109, casas a 110$ e 115$, informações na mesma rua 108, armazem.

ALUGA-SE um quarto de frente para moços do commercio, casa de familia, na Travessa do Commercio, 9, sobrado.

PRECISA-SE alugar no centro da cidade um sobrado ou pequena casa para um casal sem filhos e uma senhora decente; recados a José P. Ribeiro, rua Barão de Ubá n. 24-A, casa 30.

PRECISA-SE de um quarto, para dois moços empregados no commercio, perto da cidade. Carta a este jornal, a J. S.

PRECISA-SE, de casa com sala, dois quartos, banheiro, independente, perto do centro. Paga-se até 120$. Offertas a Adhemar. Caixa Postal n. 98.

PRECISA-SE, alugar por contrato, uma casa para numerosa familia de tratamento, que tenha pelo menos 15 quartos, nas zonas: Flamengo, Cattete ou Haddock Lobo. Carta para N. A. á rua do Ouvidor n. 161.

PRECISA-SE alugar uma casa para pequena familia. Cartas com o preço, á Luiz Costa; rua da Gloria n. 36. Comp. Leopoldina.

PRECISA-SE, comprar um predio novo até 30:000$, tendo pelo menos quatro quartos, em zona limitada, pelas ruas Conde Bomfim, Haddock Lobo, S. Francisco Xavier e Maria e Barros. Dispensam-se intermediarios. Trata-se á rua da Alfandega n. 178.

PRECISA-SE de um quarto com pensão para uma senhora idosa, em casa de familia portugueza, decente, podendo ser fóra da cidade e até 100$. Trata-se na Avenida Passos n. 41, sobrado.

PRECISA-SE, para um moço do commercio, de um quarto bem arejado, em logar muito saluble. Cartas a M. A. neste jornal, indicando o preço.

VENDE-SE ou aluga-se o magnifico predio da rua Paraná n. 1, largo da Cancella; trata-se na rua 1º de Março n. 82, 1º andar, 2ª sala.

VENDE-SE, em Copacabana, á rua Floriano Peixoto, quasi esquina da rua Ipanema, por 9:000$ livres (negocio decidido), um excellente terreno de 10X47, arborisado de cajueiros e prompto a edificar; trata-se com o proprietario, á rua da Quitanda n. 201, sobrado. 896

COOPERATIVA ESPERANÇA

Carta patente n. 23 — Telephone, norte 5039

CLUBS DE JOIAS COM 6 SORTEIOS

Nestes clubs os srs. prestamistas teem direito a tantos premios quantas vezes for sorteado o seu numero, podendo perfeitamente tirarem seis premios por uma só prestação.

Grande variedade de artigos com direito aos 6 SORTEIOS.

Como sejam: Relogios, Joias, Mobilias, Gramophones, Guarda-chuvas, Capas de borracha, Chapéos Panamá, Ternos de casemira, Filtro FIEL, Roupas brancas para homens, Harmonicas e muitos outros artigos.

Acceitam-se agentes activos que deem referencias de sua conducta.

Peçam prospectos e catalogos ILLUSTRADOS.

Ricardo Augusto Biato — Rua dos Andradas n. 79
RIO DE JANEIRO

COLICAS DO FIGADO

Não ha nada de mais terrivel como dôr, do que as colicas do figado, a que dão tambem o nome de colicas hepathicas. Soffre-se como um damnado horas e horas, e ás vezes dias e dias inteiros; depois, a dôr cessa de repente para voltar passadas algumas semanas. As pessoas que soffrem do figado têm a tez amarella como um limão maduro; facil é, pois, saber de onde provem a dôr.

Contra essas dôres tão crueis aconselhamos a tomar Xarope Follet. Com effeito, o emprego do Xarope Follet na dose de uma ou duas colheres, das de sopa, é quanto basta para adormecer em poucos minutos qualquer dôr, por mais forte que seja, e para dar algumas horas de repouso, de somno e de socego.

As pessoas adultas podem tomar até tres colheres das de sopa, por 24 horas, sem o menor inconveniente. Engole-se um pouco d'agua por cima de cada colher de xarope, para tirar o gosto um pouco acre. A' venda em todas as pharmacias. Deposito geral: rua Jacob n. 19, Paris.

VENDE-SE um lote de terreno com [illegible] ms., na rua Conselheiro Agostinho; trata-se á rua José Bonifacio n. 205, Todos os Santos. 1030

VENDEM-SE o predio de uma padaria e um para morada, proximo á estação da Piedade, com muito terreno e com bondes á porta. Preço de occasião; trata-se á rua Vital n. 109, Dr. Frontin. 1032

VENDE-SE um armazem de seccos e molhados, com casa para familia; tem contrato e aluguel barato; rua Vital n. 109, Dr. Frontin. 1031

VENDE-SE um bom terreno de [illegible], em Villa Isabel, á rua Republica Rocha Fragoso; trata-se á rua Souza Franco n. 113. 1032

VENDE-SE por 5:000$ o predio da rua Goyaz, 228, em frente a estação do Encantado, tem dois quartos, duas salas, cozinha, bom quintal, jardim em volta da casa, todos commodos com janellas; as chaves estão no visinho e trata-se no Campo de S. Christovão n. 6, junto á rua Escobar, com o proprietario.

VENDEM-SE por 46:000$ tres bons predios novos, todos com negocio, na Fabrica das Chitas, dando uma renda mensal de 300$, podendo dar mais e maiores vantagens; para informações e tratar com Joaquim Carvalho, na charutaria do Café Mourisco, Avenida Rio Branco, canto da rua do Rosario, do meio dia ás 4 horas.

VENDE-SE uma terreno com duas casas, uma tendo duas salas, dois quartos e cozinha, e a outra uma sala, um quarto e cozinha; á rua da Regeneração n. 142, Bomsuccesso de Inhaúma.

VENDEM-SE cinco lotes de terrenos, com uma casa de pão a pique, coberta de zinco. O terreno faz frente para tres ruas, é todo arborizado e distante da estação da Penha 15 minutos, logar alto, vistosa e saudavel. Vende-se porque o dono tem necessidade de ir para a Europa; para informações na estação da Penha, 140, com o sr. Pinheiro.

VENDE-SE um terreno em prestações, proximo do bonde, com uma pequena casa por acabar, por preço modico; para tratar á rua de S. Pedro n. 110, loja.

VENDE-SE uma chacara de verdura, perto de Cascadura, muita agua por dentro, vallas de irrigação, bastante terreno, onde poderão trabalhar 10 homens. Faz-se o contrato pelos annos que convier ao comprador; informações no largo de Cascadura, por baixo do sobrado, casa de quitanda.

VENDAS, compras, hypothecas de predios e terrenos, bons empregos de capital em construcções; na rua da Alfandega n. 240, sobrado, das 12 ás 18. Figueiredo & C. 829

VENDEM-SE em Jacarépaguá esplendidos lotes de terrenos, proprios, bondes á porta, agua, luz electrica. Pagamento em prestações, Estrada da Freguezia, 415

VENDE-SE em Ipanema, um lindo e alegre terreno com 10X50, aterrado e plantado e com um barracão rendendo 50$; facilita-se a forma de pagamento e trata-se com o sr. Julio, á rua da Quitanda n. 132.

VENDE-SE por 5:500$, na travessa Christiana (Meyer), uma linda casa nova com duas salas, dois quartos, cozinha, etc., e terreno de [illegible]X43, com muitas arvoredos de variadas fructas; trata-se com o dono ou com o sr. Julio, á rua da Quitanda n. 132. 933

VENDE-SE por 3:000$, na rua Moreira n. 102 (Engenho de Dentro), com bondes de Cascadura pertinho, um lindo e bem situado terreno com 18 por 52 de fundos. Tambem se faz negocio em lotes de 6 ms. a 150$00; está completamente livre e desembaraçado; trata-se á rua da Quitanda n. 132, com o sr. Julio Silva.

VENDE-SE um bom predio para renda, na rua Coronel Pedro Alves. Bondes da Praia Formosa á porta, negocio directo com o proprietario; na rua Sant'Anna, 217, depois das 5 da tarde em deante.

VENDE-SE, em Jacarépaguá, boa casa, com excellente chacara toda plantada de arvores fructiferas, proximo ao ponto de [illegible] réis. Preço 15:000$; trata-se com o sr. Macedo, das 12 ás 4 da tarde, á rua General Camara n. 347, loja.

VENDE-SE um bom terreno, em D. Frontin, medindo 13X128, com frente para duas ruas, proximo ao bonde. Preço 3:500$; trata-se com o sr. Macedo, das 12 ás 4 da tarde, á rua General Camara n. 347, loja.

VENDEM-SE, em Jacarépaguá, tres predios, edificados em bom lote de terreno que mede 22X80; estão alugados e rendem 120$000. Preço 6:000$; trata-se com o sr. Macedo, das 12 ás 4 da tarde, á rua General Camara n. 347, loja.

VENDE-SE, em Jacarépaguá, magnifico terreno proprio, medindo 22X250, com bondes á porta. Preço 3:800$; trata-se com o sr. Macedo, das 12 ás 4 da tarde, á rua General Camara n. 347, loja.

VENDE-SE uma casa, com armação que serve para qualquer negocio, na rua da America n. 263; trata-se na mesma.

VENDE-SE, digo, alugam-se, 2 grandes armazens com 3 portas cada um; são novos e têm commodos para familias e grande terreno, boa agua, e são muito saudaveis dito pelos proprios medicos e servem para quaesquer negocios; trata-se ao pé, com o sr. Mello, barbeiro, na estação de Anchieta.

VENDE-SE um bom lote de terreno, prompto a receber edificação, com 25 metros de frente por 42 1/2 de fundos. Tambem se vende em lotes de 12 metros, na rua Matheus em frente á estação do Meyer; trata-se á rua Marechal Floriano n. 106, padaria.

VENDE-SE um terreno, em S. Christovão, com 10X30, por 1:000$; trata-se directamente com o proprietario, á rua São Luiz Gonzaga n. 42. 1141

VENDE-SE ou aluga-se barato, mediante fiança de 1:000$, uma boa casa nova, a um minuto da estação de Ramos, com linda vista, bom terreno e todas as commodidades. Tambem se troca por um terreno em um dos morros ou arrabaldes da cidade; trata-se á rua Nova São n. 35. Ramos.

VENDE-SE por 650$ um pequeno barracão em terreno que tem 4 metros de largo por 48 de comprido, com arvores fructiferas; na rua Felicio n. 114; trata-se com o proprietario á rua Santa Anna, 217, das 5 da tarde em deante.

VENDE-SE uma boa casa, para negocio e morada para familia, com duas salas e dois quartos, de construcção nova, tendo agua, luz e grande terreno. Preço, 8:000$, em frente á estação Dr. Frontin, logar de futuro. Não se attende a intermediarios; rua da Republica n. 16. 1166

VENDE-SE um solido predio novo e de Pedra, com porão habitavel, tendo o pavimento superior tres quartos, duas salas, cozinha, banheiro, etc. Tem grande terreno, num dos melhores pontos de Villa Isabel. Preço de occasião; trata-se á rua Barão de S. Francisco Filho n. 259. 1191

VENDE-SE por 5:500$ uma casa, na travessa Cordeiro n. 22, proximo á rua Treze de Maio, Engenho de Dentro, tendo agua e W. C.; trata-se na mesma.

VENDE-SE a casa n. 49 da rua Ipanema, edificada em terreno medindo 10X50, com quatro quartos, duas salas, banheiro, luz electrica, porão habitavel e bondes á porta; para ver e tratar com o proprietario, no referido predio.

VENDE-SE um terreno com 10X50 ms. de fundos, tendo um pequeno chalet, construcção de madeira, na rua Antonio Rego n. 249; trata-se no mesmo, estação de Olaria, Estrada de Ferro Leopoldina.

"TRANQUILIDADE"

Sociedade Mutua de Peculio e Garantia do Capital

SÉDE: S. PAULO

Capital social	500:000$000
Deposito no Thesouro Federal	200:000$000
Reservas pertencentes aos mutualistas de accordo com o ultimo balanço	649:407$196
Peculios pagos até esta data mais de	1.000:000$000

Pagamento de um peculio de 30 contos pelo fallecimento da mutualista d. Catharina de Jesus Santos, occorrido em S. Luiz do Maranhão.

Uma honrosa carta do London & River Plate Bank Limited

S. Paulo, 14 de abril de 1914.

Illmos srs. directores da «TRANQUILIDADE»

Sociedade Mutua de Peculio e Garantia do Capital NESTA

Amigos e senhores:

Por nós, e como representantes dos srs. José Gonçalves dos Santos e d. Maria dos Santos Menna Barreto, de S. Luiz do Maranhão, vimos agradecer a v.v. s.s. o prompto e completo pagamento da quantia de Rs. 30:000$000, valor do peculio segurado pela fallecida mutualista da «TRANQUILIDADE», d. Catharina de Jesus Santos, em beneficio dos nossos constituintes acima referidos, e aproveitamos o ensejo para reiterar os protestos da maior consideração a v.v. s.s., de quem somos

Atts. Obrgdos.
pp. do London & River Plate Bank, Ltd.
F. O. QUENNELL,
Contador.

RECIBO DE QUITAÇÃO

Rs. 30:000$000

The London & River Plate Bank, Limited, em S. Paulo, na qualidade de procurador de José Gonçalves dos Santos, e de d. Maria dos Santos Menna Barreto, casada com Julio da Fontoura Menna Barreto, residentes em S. Luiz do Maranhão, declara, pelos seus directores abaixo assignados, ter recebido nesta data, da «TRANQUILIDADE», Sociedade Mutua de Peculio e Garantia do Capital, com séde nesta cidade, a quantia de Rs. 30:000$000 (TRINTA CONTOS DE REIS) em pagamento do peculio seguro na mesma Sociedade pela fallecida d. Catharina de Jesus Santos, que foi de S. Luiz do Maranhão, em beneficio dos referidos seus constituintes pela apolice n. 1262 da primeira série do plano «Mixto-Dotal»; pelo que dá á mesma Sociedade plena e geral quitação do mencionado peculio e lhe entrega a alludida apolice para ser cancellada em seus registros e ficar de nenhum valor.

Por ser verdade e para constar se passou o presente recibo em duplicata.

S. Paulo, 14 de abril de 1914.

For The London & River Plate Bank Limited.
(a) HENRY R. SHORTO, Menager
(a) F. O. QUENNELL, Accountant.

Como testemunhas:
(a) Luiz G. de Sant'Anna.
(a) Joaquim Guedes d'Amorim.
(Firmas reconhecidas pelo tabellião sr. Antenor Liberato de Macedo).

Para informações na Capital Federal com Alberto Vaz Guimarães — Avenida Rio Branco n. 40 — Succursal da Companhia.

(Precisa-se de bons agentes)

VENDE-SE por 11 contos uma linda casa nova com 3 bons quartos, 2 salas, etc., rendendo 150$ mensaes; 28, sobrado, com o sr. Monteiro.

VENDEM-SE no Meyer, por 9 contos cada uma, duas casas, com 2 quartos, 2 salas, jardim e quintal, completamente novas; trata-se na rua S. Pedro, n. 28, sobrado.

VENDE-SE um excellente terreno, em Bomsuccesso, á rua Uranos, com esplendida barreira para olaria, e uma solida construcção por terminar. 1821

Placas Esmaltadas

POR NOVO PROCESSO

Grande perfeição
Mais durabilidade
E muito mais baratas do que as fabricadas até hoje.

Fundição Indigena

RUA CAMERINO

VENDEM-SE dois lotes de terra, esquina de rua, com dois barracões; trata-se nos mesmos á rua Sylvio n. 117, E. F. L., estação de Olaria.

VENDEM-SE duas casas novas, bem construidas, de platibanda, com duas salas, dois quartos, cozinha, latrina na cozinha, jardim na frente, agua encanada, etc., e bom terreno, logar saudavel e linda vista, quatro minutos distante da estação, na travessa Araujo Lima ns. 32 e 34, estação de Ramos. Tambem se vende separadas; trata-se nas mesmas.

75 Annos com Tosses

Temos tido setenta e cinco annos de experiencia com o Peitoral de Cereja do Dr. Ayer. Isto faz com que tenhamos grande confiança n'elle para debellar tosses, constipações, bronchites, debilidade da garganta e pulmonar.

O Peitoral de Cereja do Dr. Ayer

VENDIDO HA 75 ANNOS.

Queremos que tenhaes tambem confiança n'este remedio. Tel-a-heis decerto se o experimentardes bem. Perguntae ao vosso medico que confiança tem n'elle. Vendido em frascos de tres tamanhos.

Constipações fortes e tosses violentas muitas vezes desarranjam todo o organismo. O figado torna-se indolente e tendes então prisão de ventre, indigestão e incommodos biliosos. Lembrae-vos simplesmente que as Pilulas do Dr. Ayer são pilulas para o figado e actuam directamente n'este orgão.

Preparados pelo Dr. J. C. Ayer & Ca., Lowell, Mass., E. U. A.

VENDE-SE uma casa, na rua Deodoro n. 29, estação de Terra Nova, com duas salas e dois quartos, assoalhados.

VENDE-SE um terreno á travessa Armando Sodré 145, Estação de Ramos, com 10 metros de frente e 30 de fundos; trata-se á rua Leopoldo 161, com o sr.

VENDE-SE um lote de frangos de raça combatente o que ha de superior em cruza, de 9 para 10 mezes de edade, nunca foram roteiados. Trata-se á rua da Quitanda, 126, com o sr. Silva.

ALUGAM-SE ESCRIPTORIOS

Uruguayana n. 91

VENDE-SE chalet novo com 3 quartos, 2 salas, terreno 11 por 50, entre Encantado e Piedade, a 2 minutos do bonde de Cascadura, na rua Ernesto Nunes n. 21. As chaves ao lado. Trata-se na rua Borges Monteiro, 61. Engenho de Dentro.

VENDE-SE uma casa coberta de zinco, com duas salas, dois quartos, cozinha e latrina, dentro de terreno cercado a folhas de zinco e gradil na frente. O terreno é arborizado e mede 11X40 ms.; tem luz electrica e agua na rua, á rua Sylvio 67, E. de Ramos; trata-se á rua Quinze de Novembro n. 20 (Penha). 885

VENDE-SE o palacete da rua Pereira de Siqueira n. 21, moderno; trata-se á rua da Quitanda n. 31, 1º, das 11 ás 4 da tarde, na "Mala da Europa".

VENDE-SE o predio da rua de Santa Alexandrina n. 488, moderno; trata-se á rua da Quitanda n. 31, 1º, das 11 ás 4 da tarde, na "Mala da Europa".

VENDE-SE o terreno da rua Coronel Pedro Alves, fronteiro ao n. 144, mod.; trata-se á rua da Quitanda n. 31, 1º, das 11 ás 4 da tarde, na "Mala da Europa".

AS MELHORES ROUPAS

São, incontestavelmente, tanto pela qualidade excellente das fazendas empregadas como pelo seu bom acabamento as que se vendem na mais antiga e mais acreditada

Alfaiataria Leão de Ouro

Ternos sob medida de superiores casemiras inglezas, pretas azues e de cores, feitos no rigor da moda, com forros de primeira qualidade por

60$000

Rua do Hospicio Canto da rua dos Andradas

VENDE-SE um grande e solido predio, no Cattete, não precisa de obras, bondes electricos. Preço 55:000$; trata-se á rua da Quitanda n. 96, sobrado, com o avaliador commercial João Gualter, das 10 ás 5 horas.

VENDE-SE ou troca-se por 150 apolices da divida publica ou acções de banco ou companhia, mesmo que sejam de usofruto, uma avenida, tendo 22 predios, recentemente construida, em bom logar, todo alugado e rendendo 2:200$ por mez. N. B.: estão livres e desembaraçados. Si for usofruto, trata-se do processo e adianta-se todo o dinheiro para as despezas; trata-se á rua da Quitanda n. 96, sobrado, canto da rua do Rosario, das 10 ás 5 horas, com João Gualter, avaliador commercial.

VENDE-SE um lote de terreno, em São Christovão, tendo 7 metros de frente e 36 de comprido, todo arborizado e com bondes de 200 réis na esquina; trata-se com o avaliador commercial João Gualter, á rua da Quitanda n. 96, sobrado, das 10 ás 5 horas. (Preço 2:100$000).

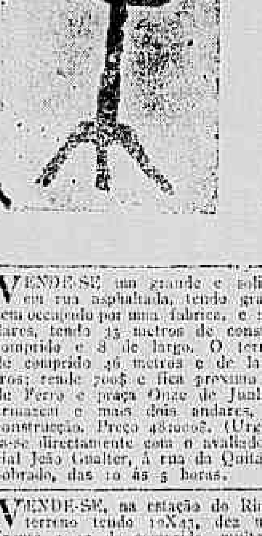

Manequins para senhora
Manequins para homem
Manequins para rapaz
Manequins para meninas

OS MAIS MODERNOS

Fazem-se manequins sob medida

44-RUA MINAS 44

Estação do Sampaio
Telephone 1986 — Villa

Vendas a varejo e a prestações

na rua Luiz de Camões 16

Casa de machinas de costura, linhas retrozes e mais artigos para costureira e alfaiate.

Peçam o catalogo illustrado que contém machinas de costura, todos os typos manequins, es...ras, esc...las e ferros para alfaiate e costureira.

N. Guimarães & C.

VENDE-SE um grande e solido predio, em rua asphaltada, tendo grande armazem occupado por uma fabrica, e mais 2 andares, tendo 15 metros de construcção de comprido e 8 de largo. O terreno mede

VENDE-SE ou aluga-se a casa da rua dos Espinheiros n. 102 tendo cinco commodos e perto dos bondes de Cascadura e estação da Piedade. A chave com o sr. José da Silva; para tratar no becco João Pereira n. 102, na estação de Eduardo de Araujo. Preço de occasião. 1341

VENDEM-SE os dois magnificos lotes de terrenos da rua Gonzaga Bastos n. 78 e rua Conselheiro Thomaz Coelho, medindo de frente, por qualquer das duas ruas, 12.50 e de fundos, de uma a outra rua, 15 metros. Tem parte do material para construcção; quem pretender dirija-se á Colchoaria Portuense, á rua General Caldwell n. 122, com o sr. Cunha. 1401

VENDE-SE um solido predio, proximo ao Caes do Porto, construcção de cantaria, pedra, cal e tijolo; rende 140$, tendo diversas linhas de bondes de 100 réis á porta, distante da cidade 12 minutos. O predio tem dois quartos, duas salas, cozinha, tanque e banheiro, em condições hygienicas e não precisa obras. E' pechincha. Preço ...; livre e desembaraçado; trata-se com o avaliador commercial João Gualter, á rua da Quitanda n. 96, sobrado, das 10 ás 5 horas. Sobrado.

Não fatiga o Estomago. — Não ennegrece os Dentes
Não causa nunca Prisão de Ventre

Este Ferruginoso é inteiramente assimilavel

DESCOBERTO PELO AUCTOR EM 1881

PEPTONATO DE FERRO ROBIN

Admittido officialmente nos Hospitaes de Paris e no Ministerio das Colonias

Cura: ANEMIA á CHLOROSE, DEBILIDADE

VENDA POR JUNTO: 13, Rue de Poissy, PARIS. — *Encontra-se nas principaes Pharmacias.*

VENDEM-SE seis predios quasi novos, tendo dois quartos, duas salas, cozinha, tanque e outras dependencias, rendem 300$ por mez. Está tudo alugado e tem terreno para fazer mais de oito predios, distante da cidade 12 minutos. N. B. Trocam-se por 25 apolices de 1:000$ cada uma e recebem-se pelo valor official. Trata-se com o avaliador commercial João Gualter, á rua da Quitanda n. 96, sobrado, das 10 ás 5 horas.

VENDE-SE, proximo á Praça Saenz Peña e rua Conde de Bomfim, um grande terreno, todo murado, tendo 40X80. Preço 60:000$; trata-se com João Gualter, á rua da Quitanda n. 96, sobrado, junto ao chapeleiro (Turco).

VENDE-SE um lindo e solido predio, tendo duas boas salas, dois quartos, todos rodeados de janellas, grande porão, linda fachada, entrada ao lado, grande cozinha, tanque, banheiro, muita agua, bondes á porta grande quintal todo murado e illuminado a luz electrica (predio novo), rende 140$; trata-se com o avaliador commercial João Gualter, á rua da Quitanda n. 96, canto da rua do Rosario, junto ao chapeleiro, sobrado.

VENDEM-SE dois solidos e confortaveis predios, tendo corredor ao lado, assobradados, grandes salas, grandes quartos, boa cozinha, despensa, bom fogão, grande quintal todo murado, bondes de 200 réis, luz electrica, linda fachada, architectura moderna, predios novos, feitos com todos os requisitos da lei. Rendem 300$ por mez. Preço 22:000$ ou trocam-se por apolices da divida publica ou por um terreno grande; trata-se com o avaliador commercial João Gualter, á rua da Quitanda n. 96, sobrado, junto ao chapeleiro, das 10 ás 5 horas.

VENDE-SE, á rua Ernesto Souza, no Andarahy Grande, o predio n. 12, tendo duas salas, dois quartos, cozinha, banheiro, quintal e jardim. E' novo e está com todas as condições de hygiene. Preço em conta; trata-se á rua Barão de Mesquita 785, bondes do Andarahy e Uruguay.

VENDEM-SE sete predios, sendo um occupado por grande armazem de seccos e molhados, alugado por contrato, construcção de pedra, cal e tijolo, recentemente construido, portas de cantaria. Está alugado, dando boa renda; trata-se com o avaliador commercial João Gualter, á rua da Quitanda n. 96, sob., canto da rua do Rosario, das 10 ás 5 horas. Preço ...

VENDEM-SE, a prestações mensaes ou a dinheiro, superiores lotes de terrenos, com 12X50 ms., desde 300$000 a 400$, na Villa Santa Thereza (antiga Invernada), proximo á estação de Honorio Gurgel, Linha Auxiliar; tem agua encanada e excellente serviço de transporte entre a Villa e a estação da Estrada de Ferro, com assignaturas mensaes correspondentes a 100 réis a passagem; trata-se com o sr. Henrique Walter, no mesmo local. 421

VENDEM-SE, a prestações de 20$000 ou a dinheiro, excellentes lotes de terrenos, desde 150$000 a 500$000, promptos para edificar, a 8 e 10 minutos da estação de Cordovil, suburbio da E. F. Leopoldina; trata-se com o sr. Ernani Ribeiro, diariamente, no mesmo local, e ás quartas-feiras, com o proprio proprietario, sr. Henrique Walter. 424

VENDE-SE uma casa com sala, quarto e cozinha, construcção nova, com terreno medindo 21 metros de frente por 50 de fundos, tendo muitas arvores fructiferas, horta e outras bemfeitorias, pelo preço de 2:000$, proxima á estação de Honorio Gurgel, Linha Auxiliar, na Villa Santa Thereza; trata-se no mesmo local, com o sr. Henrique Walter. 422

VENDEM-SE na Linha Auxiliar, estação de Andrade Araujo, lotes de terrenos a vista ou em prestações, á viuva do capitão Andrade de Araujo; trata-se proximo á estação, com o seu procurador Benigno Armada.

VENDE-SE a cinco contos cada uma 2 magnificas casas novas, com 2 quartos, 2 salas, etc.; na estação do Riachuelo, proximo ao bonde e trem, rendendo 180$000 mensaes; trata-se na rua de São Pedro, 28, sobrado, com o sr. Carlos.

GENERAL DR. DIOGO F. A. FORTUNA

(Senador Federal)

O abaixo assignado, doutor em medicina pela Faculdade do Rio de Janeiro, 1º cirurgião do Corpo de Saude do Exercito.

Attesto que tenho empregado com excellentes resultados o *Elixir de Nogueira*, preparado pelo pharmaceutico João da Silva Silveira, pelo que o considero um excellente preparado superior aos que importamos do estrangeiro. O referido é verdade, pelo que passo a presente que firmo *in fide medici*.

Rio Grande do Sul, Jaguarão, 3 de Maio de 1886.

Dr. *Diogo F. A. Fortuna.*

(Firma reconhecida).

VENDEM-SE terrenos em Copacabana, na Avenida Atlantica e nas ruas Domingos Ferreira e N. S. de Copacabana; trata-se na rua D. Manoel n. 28, em frente á Caixa Economica.

VENDEM-SE, em Copacabana, á rua Toneleros, tres predios, juntos ou separadamente; estão todos em optimo estado, tendo o maior cinco quartos, duas salas, copa, despensa, cozinha, banheiro, etc., com grande jardim e terreno, e os dois menores, que são eguaes, têm cada um tres quartos, duas salas, despensa, banheiro, cozinha, quarto para creado, etc. e bom terreno; informações á rua Rodrigo Silva n. 3.

ONDULINA

Producto moderno, finamente perfumado, para a hygiene, belleza e conservação dos cabellos; o melhor de todos os tonicos. Unico que cura a caspa e a queda dos cabellos em 3 dias, e dá aos cabellos brilho, belleza e vigor tornando-os abundantes e bonitos.

Vende-se nas Drogarias, Pharmacias e Perfumarias. Agentes Geraes — Rodolpho Hess & C., rua Sete de Setembro 61.

VENDE-SE um terreno que mede 12 por 66.12, com seis columnas, tendo que tres precisem de obras, na rua General Bento Gonçalves ns. 52 a 58, Engenho de Dentro; informa-se e trata-se á rua S. Francisco Xavier n. 362. 1272

VENDEM-SE dois predios, em rua transversal ao Cattete, perto da avenida Beira Mar; trata-se á rua do Carmo n. 33, sobrado, sala da frente, das 9 ás 5 horas da tarde. 1299

VENDE-SE um terreno, sito á rua Anália, esquina da rua do Cattete, medindo 11X30 de fundos; trata-se na venda, em frente, estação Dr. Frontin. 1334

VENDE-SE, em S. Christovão, proximo ao largo do Pedregulho, tendo diversas linhas de bondes quasi á porta, quatro lindos predios novos, de solida construcção. Estão alugados a 101$, 92$ por mez, tendo cada um dois quartos, duas salas, cozinha, tanque, banheiro e outras dependencias, podendo os pretendentes mandar examinal-os por constructor de sua confiança. Preço 30:000$; trata-se com o avaliador commercial João Gualter, á rua da Quitanda n. 96, sobrado, junto ao chapeleiro.

UM BOM CONSELHO A'S MULHERES GRAVIDAS

Toda mulher gravida deve usar tres mezes antes do parto «**A Salvação dos Partos**» Gottas das Parturientes do DR. RICHARD ROBISSON, notavel Medico Parteiro Norte-Americano; assim terá um parto rapido e feliz. Fortalece e tonifica o féto, evita as hemorrhagias e usado ainda depois do parto augmenta consideravelmente o leite materno. «A' venda em todas boas pharmacias e drogarias». DEPOSITO: DROGARIA RODOLPHO HESS Rua Sete de Setembro n. 61 - 63. -- Rio de Janeiro.

VENDE-SE uma casa no Rio das Pedras, junto á estação; trata-se á rua Carolina Machado n. 210. 1279

VENDE-SE, na rua do Cattete, proximo ao palacio do governo, um predio tendo loja e sobrado, tendo muito terreno nos fundos e na frente, tem 6 metros e 80 centimetros. Póde render 800$000. Preço 60:000$; trata-se com o avaliador commercial João Gualter, á rua da Quitanda n. 96, junto á officina de chapéos, sobrado.

VENDEM-SE terrenos a 50$000 cada lote de 12X50, a prestações de 10$000 mensaes. O comprador entra na posse do terreno na primeira prestação. Os terrenos são da estação de Anchieta á estação de Jeronymo de Mesquita, E. de F. C. do Brasil.

Pilulas divinaes de Papaina e Quassina

do pharmaceutico Rocha Braga, approvadas pela Directoria G. de Saude Publica

CURAM: — Dyspepsia, dôres de cabeça, molestias do figado, gastrites, prisão de ventre, debilidades, molestias dos rins, molestias da bexiga, insomnias.

A' venda em todas as pharmacias e drogarias. Depositarios geraes: Bragança Cid & Comp. —Rua do Hospicio n. 9 e Rosario n. 62.

TALISMAN RARO

PETROLEO OLIVIER

CONTRA A CASPA E QUEDA DOS CABELLOS

Em todas as perfumarias e no deposito geral:

A' Garrafa Grande 66, Rua Uruguayana, 66

VENDE-SE na estação do Encantado um predio, tendo dois quartos, duas salas, terreno, agua e perto dos bondes; bastante terreno; trata-se com o avaliador commercial João Gualter, á rua da Quitanda 96, junto á officina de chapéus. Preço 5:000$000.

DIVERSOS

ACCEITA-SE roupa para lavar e engommar, com perfeição, a preços modicos. Informa-se na rua Cachamby 207, Meyer.

ALUGA-SE, digo, vende-se machinas de costura em prestações de 10$ por mez!!, trocam-se velhas por novas!!!, vende-se mobilias! Cartas a Leonardo, rua Visconde de Itauna, 18, que irá tratar a domicilio.

ALUGAM-SE tres tornos na officina do Boulevard Vinte e Oito de Setembro n. 409, Villa Isabel. Preço, 150$, dinheiro adeantado. 1062

ANTES de comprar o remedio aconselhado, saiba o preço da drogaria André, á rua Sete de Setembro n. 11, proximo á Cathedral.

AUTOMOVEL, vende-se um, inteiramente novo. Preço 2:500$000. Ver á rua Senador Eusebio n. 190.

ALUGA-SE um grande capinzal ou vende-se o corte, que estiver em condições de ser cortado; para informações com o sr. Ferreira, á rua Malvina Reis numero 47. 823

COSTUREIRA, cortando e cosendo por figurino, offerece-se para trabalhar por dia, em casas de tratamento. Cartas á rua Dr. Joaquim Silva n. 129, sobrado, a J. F. 1297

CARTOMANTE, o grande atirador de cartas do largo de São Domingos n. 11, mudou-se para a sua antiga residencia da rua do Hospicio n. 284.

CARTÕES DE VISITA — Cento 2$000 — Só na casa Hildebrandt, rua Rodrigo Silva, n.

CARTAS DE FIANÇAS dão-se de bons negociantes e proprietarios, na Avenida Gomes Freire 26, loja.

CARTOMANTE SÉRIA MME. ANNA, que trabalha com cartas não existentes nesta capital diz o presente e o futuro até o fim da vida, dá bons conselhos a familias e a negociantes; quem tirar uma unica vez a sorte com esta senhora não é necessario visitar outra, tem pratica ha muitos annos e os clientes achar-se-ão bem orientados depois da consulta; das 9 da manhã ás 8 da noite, tendo uma excellente sala de espera. Rua de S. José n. 46.

CARTOMANTE scientifica, prediz o futuro. Consultas a 2$000; na avenida Mem de Sá n. 35, sobrado, casa de familia.

COLLECTANEA de phrases latinas, traduzidas pelo dr. Washington Garcia; a 1$000 cada exemplar; Livraria Alves & Comp.

CARTOMANTE, a mais perita e verdadeira é na rua Marechal Floriano Peixoto n. 47, sobrado. Consultas das 9 da manhã em deante.

DIARRHÉAS E VOMITOS DAS CREANÇAS — Curam-se com a PAPAINA DO DR. NIOBEY. Cuidado com as imitações.

VENDEM-SE machinas de costura em prestações de 10$ por mez!!, trocam-se velhas por novas ou o restante em prestações!! Cartas a Leonardo, rua Visconde de Itauna, 18, que irá tratar a domicilio.

VENDEM-SE superiores cachorros de raça Dinamarqueza, com 3 a 4 mezes; á rua da Capella n. 43, estação da Piedade.

VENDEM-SE bons pianos novos, Pleyel e Rubinstein, grandes formatos, pelos preços de 1:250$ e 1:100$; tambem com pouco uso, de 450$ a 850$, garantidos perfeitos; tambem trocam-se e alugam-se. Ao Piano de Ouro, acreditada casa de confiança, ha 38 annos, de Guimarães, a mais barateira á rua do Riachuelo n. 425.

VENDE-SE barato na Casa Affonso Rego, Fazendas, Modas e Armarinho. Comprem só nesta Casa, que vende mais barato 20 % do que na Cidade; rua Voluntarios da Patria, 339, esquina da Real Grandeza.

VENDEM-SE flores imitação a biscuit; ensina-se, a 20$ bordados em alto relevo; na rua do Cattete n. 124, sobrado.

VENDE-SE uma boa bicycleta na rua da Lapa n. 27, loja.

VENDEM-SE 10 metros de armação propria para calçado ou armarinho; 30 metros de divisão de escriptorio com vidros opacos e de arame e com vidros lavrados, balcões, superior armação propria para molhados, com caixas para generos, ditas com diversos tamanhos de peroba e riga, balcões, vitrines, estantes de livros envidraçadas, ditas de prateleiras, grande quantidade de ferramentas para gazistas, assim como lustres e arandelas e bancada, madeiras para fazer barracão, tudo se vende barato, devido ao recúo do predio — Ao Ganha Pouco — Rua do Hospicio n. 172.

VENDE-SE uma mobilia de quarto; na rua Calmon n. 43, loja. 843

Toda dona de casa compra a MANTEIGA VAL-DE-PALMAS

VENDE-SE — Digo: compram-se folhas de zinco usadas, caixões de frontal, janellas e portas, que estejam em bom estado e não sendo caro; quem tiver mande um postal á travessa Peixoto n. 37, Inhaúma, a J. R. C. 568

VENDE-SE por 25$ um fogareiro electrico; para ver e tratar á rua Haddock Lobo n. 229. 553

CONSTIPAÇÕES antigas e recentes
TOSSES, BRONCHITES são radicalmente CURADAS PELA
SOLUÇÃO PAUTAUBERGE
que dá PULMÕES ROBUSTOS
avanza as forças, abre o appetite, secca as secreções e previne a TUBERCULOSE
L. PAUTAUBERGE COURBEVOIE-PARIS e todas as Pharmacias.

CURA RADICAL

da GONORRHÉA CHRONICA ou RECENTE, em poucos dias, por processos modernos, sem dôr, garante-se o tratamento. Como tambem impotencia, cancro syphilitico, etc. Pagamento após a cura. Consultas diarias, das 8 ás 12 e das 2 ás 8. AV. MEM DE SA' 115

S. E. Luz e Sciencia — O director technico deste centro de vibração mental, de volta de sua excursão scientifica, acha-se de novo á disposição dos soffredores, que quizerem com a seriedade precisa alliviar seus soffrimentos physicos e moraes, como em parte alguma. E' extraordinario nos acertos diagnosticos e dos prognosticos. Vêr para crer e julgar. Consultas das 12 ás 5 da tarde. Só acceita remunerações depois de obtido o que se quer. Trouxe os poderosos Nimbaoel e o importante livro do Fakir Macahobet, O THESOURO DA VIDA. Rua Dr. Carmo Netto, n. 312

TACHYGRAPHIA

CURSOS NOCTURNOS

Lecciona-se no maximo prazo de seis mezes, tempo preciso para ser tachygrapho, pelo systema "Pitman", methodo inglez, em curso geral.

E' adaptavel a qualquer idioma, e as suas regras muito simples e caracteres muito faceis.

Tambem se lecciona: Dactylographia, Portuguez, Francez, Inglez, Allemão, Escripturação e calculo Commercial, Correspondencia, Geographia, Historias do Brasil e Natural, Arithmetica, Physica e Chimica.

8 as 10 horas da noite. Professor: José A. dos Santos Monteiro. Rua da Alfandega n. 107, sobrado.

Aos srs. dentistas

Precisa-se comprar, com urgencia, um motor dentario e diversos apparelhos de prothese. Negocio urgentissimo. Cartas para este jornal ao dr. A. C., para ser procurado.

VENDEM-SE — Na mais bella e pittoresco local da cidade de Maxambomba, magnificos lotes de terrenos de 11X50 m. de área, boa situação, proximos á Estação da Central, de 100$ a 500$ o lote, a prestações e a dinheiro. Luz electrica, força, agua encanada, todo o conforto, passagem baratas (trafego mensal, em 2ª classe, 28 trens diarios. Tratar á rua Senador Eusebio numero 5, 1º andar, com Corrêa Dias, das 3 horas da tarde em deante, ás segundas, quartas e quintas-feiras, e todos os dias, excepto aos domingos, das 7 ás 9 da noite. Em Maxambomba, na Pharmacia Aragão, encontram sempre os pretendentes pessoa incumbida de prestar todas as informações precisas.

ALUGA-SE na rua 1º de Março n. 80, 2º andar, um quarto para quatro homens. Preço 30$000.

Casa mobilada

Precisa-se de uma pequena, mobilada decentemente, para casal sem filhos; mais informações, com o sr. Rocha, rua Ouvidor 70.

CASAMENTOS — Trata-se para o civil e religioso; na Avenida Gomes Freire n. 4, loja, das 7 da manhã ás 7 da noite; Aos domingos na rua Souto Carvalho n. 14, no Engenho Novo.

DINHEIRO, empresta-se sobre hypothecas de predios, mesmo que precisem de obras ou pagar impostos atrazados, heranças, inventarios, apolices, acções de bancos ou companhias, compram-se predios, terrenos, etc. Avenida Rio Branco 101, sobrado.

Tinturaria São Jorge

Perfeição e agilidade; unica que entrega as encommendas, no maximo, em seis dias, e com urgencia em 24 horas; attende a chamados; rua de S. Christovão n. 9 (proximo ao largo do Estacio); telephone 505, Villa. 843

Dr. F. de Castro Araujo,

MEDICO PARTEIRO. Com pratica nos hospitaes de Paris e Berlin; tratamento das molestias das senhoras. Serviço completo de massagem vibratoria, raios X e ultravioleta, correntes de Arsonval e alta frequencia e banhos staticos. Consultorio, 60, rua da Carioca, das 2 ás 5 horas da tarde. Teleph. 5.134, Central; residencia, 46, rua Conde de Bomfim. Teleph. 2.124, Villa.

ARMAZEM

Aluga-se um bom armazem na rua S. Luiz Gonzaga n. 25, por 250$000 mensaes; trata-se com o sr. Raul Dias, á rua do Rosario, 134, loja.

Impotencia neurasthenia e fraqueza em geral, cura rapida e efficaz com o uso do ELIXIR VITAL DE MARAPUAMA E YOIMBINA COMPOSTO. Milhares de attestados de distinctos medicos provam o seu alto valor. Este elixir póde ser usado em qualquer edade e sem o menor receio, pois na sua composição não entram, CANTHARIDAS, PHOSPHORO, STRYCHNINA, e não affecta o cerebro. Está licenciado pela Saude Publica. Em todas as pharmacias e nos depositos: rua Uruguayana 140 e 35. Em São Paulo: Baruel & C. — Em Curityba: Corrêa Netto; em Nictheroy: Drogaria Barcellos — Pedidos para o interior á R. Freitas & C.—Avenida Passos 106, Rio—Vidro, 4$000; pelo Correio, 6$000.

Açougue

Vende-se um bom, fazendo bom negocio, em Botafogo; trata-se na rua Senador Vergueiro n. 129.

Molestias das senhoras —

Dr. Octavio de Andrade, com pratica dos hospitaes da Europa, evita a gravidez por indicação scientifica, sem prejudicar o organismo. Hemorrhagias, suspensão, etc. Residencia e cons.: rua S. José 80, das 9 ás 11 e 1 ás 4. Teleph 1591, Central Consultas gratis.

S. E. Luz e Sciencia — O director technico deste centro de vibração mental, de volta de sua excursão scientifica, acha-se de novo á disposição dos soffredores, que quizerem com a seriedade precisa alliviarem seus soffrimentos physicos e moraes, como em parte alguma. E' extraordinario nos acertos diagnosticos e dos prognosticos. Ver para crer e julgar. Consultas das 11 ás 5 da tarde. Só acceita remunerações depois de obtido o que se quer. Trouxe os poderosos Nimbaoel e o importante livro do Fakir Macahobet, O THESOURO DA VIDA.

BOTAFOGO

ALUGAM-SE os predios ns. 32 e 34 da travessa Moniz Barreto (rua D. Carlota). As chaves estão na praia de Botafogo, 360. Trata-se na rua Alice n. 25 (Laranjeiras). Aluguel 250$000 mensaes cada um.

Doenças da pelle e venereas—Physiotherapia

Dr. J. J. Vieira Filho, fundador e director do Instituto Dermotherapico do Porto (Portugal). Tratamento das doenças da pelle e syphiliticas. Applicação dos agentes physico-naturaes (electricidade, raios X, radium, calor, etc.) no tratamento das molestias chronicas e nervosas. Cons.: rua da Alfandega n. 93. Das 2 ás 4 horas.

Pensão Alpha

Esplendidas accommodações para familias e cavalheiros. Fornece pensão a domicilio. Preços vantajosos. Rua do Cattete n. 186. Telephone n. 4585 Central.

PARA MATAR A FOME !

Uma pobre mulher, mãe de 5 filhinhos, todos pequeninos, entre os quaes dois gemeos, nascidos ha pouco tempo, tendo o seu marido entrevado, impossibilitado de ganhar siquer o dinheiro necessario para matar a fome, implora, pelo amor de Deus, ás almas caridosas, uma esmola para minorar os seus soffrimentos. Esta redacção presta-se caridosamente a receber o que fôr destinado a Eurides Teixeira.

VENDEM-SE — Lotes de terrenos de 10X50 e maior metragem, logar saluberrimo, servido por 10 trens diarios da E. F. Leopoldina, passagens de ida e volta a 280 réis em 2ª classe, agua encanada do Rio do Ouro, todos os materiaes de construcção á mão e baratos, desde 120$ a 1:000$ a dinheiro e a prestações. Em Vigario Geral, Estação da Leopoldina. Trata-se ás segundas, quartas e quintas-feiras, das 3 da tarde em deante, com Corrêa Dias, rua Senador Eusebio n. 5, 1º andar; e todos os dias, das 7 ás 9 da noite, excepto aos domingos. No logar ha sempre pessoa incumbida de prestar todas as informações precisas.

Dr. Valentim Bittencourt — Partos, molestias de senhoras e syphilis. Consultorio Rodrigo Silva n. 26, das 12 ás 3 horas. Residencia: Marquez de Pombal n. 67. Telephone 5273.

Dr. Gomes Netto Clinica medico-cirurgica. — Trata os tumores, kystos, fistulas e molestias do apparelho urinario por processos seguros. Das 2 ás 4 hs. — Rua Carioca 8.

Cartomante Africano, diz tudo, faz unir os separados. Mostra a pessoa que se quer. Trata de todas as molestias. Consultas, 5$000, das 9 ás 3. Rua D. Laura de Araujo, 97.

JÁ COMEÇA, eczemas, darthros, empingens, frieiras, etc. curam-se radicalmente com o CRUZIL. Deposito no Rio: Pharmacia Acre — Rua Acre n. 38 — Telephone 3.263.

Dr. Manuel de Moraes, medico, resid.: Candido Benicio, 487, Jacarépaguá. Cons.: Carioca, 52, ás terças, quintas e sabbados das 15 ás 16 horas.

DINHEIRO. Empresta-se qualquer quantia, a bons juros, hypothecas, antichreses cauções e descontos de titulos e contas do Governo e da Prefeitura, com a maior seriedade e rapidez; com J. Pinto, rua do Rosario n. 176, sobrado.

PARTEIRA — Mme. Favelli Morgado, com longa pratica dos hospitaes da Europa, cura radicalmente todas as molestias das senhoras que não possam conceber. Evita a gravidez, rapido e garantido, não prejudicando o organismo. Trata de hemorrhagias e suspensões. Previne que se mudou da rua Larga para a rua Acre n. 106, sobrado, proximo á rua Larga. Telephone n. 885 — Norte. 4749

Molestias dos olhos
DR. MEIRA DE VASCONCELLOS — Especialista; é encontrado diariamente em seu consultorio, á rua ASSEMBLÉA 85, das 3 ás 5 horas.

COLORINA, Tintura ideal garantida para restituir ao cabello a sua côr original preta ou castanha. — Preço, 10$000; pelo correio, mais 2$000. Deposito geral, rua 7 de Setembro n. 127. — R. Kanitz.

DENTISTA AMERICANO DR. C. FIGUEIREDO especialista em extracções completamente sem dôr e outros trabalhos garantidos; systema aperfeiçoado, preços modicos, e em prestações, das 7 da manhã ás 9 da noite, rua do Hospicio n. 222, canto da avenida.

Externato Cunha Fundado em 1909. Diurno e nocturno. Obteve, como sempre tem succedido, notavel triumpho, quanto ás approvações dos seus alumnos, nos exames de admissão ás Faculdades, ultimamente realizados. Preços modicos. Rua do Hospicio n. 42, 2º andar.

PARTEIRA — Mme. Barroso, com longa pratica da Maternidade, trata de todas as molestias do utero, evita a gravidez nos casos indicados, rapido e garantido; acceita parturientes em sua casa, assim como recebe senhoras de outras molestias, garantindo bons medicos; rua Visconde de Itaúna, 60.

Dr. Ubaldo Veiga Esp. Syphilis (606 e 914 sem dôr), Gonorrhéas, cura radical pela urethrolyse especifica e vaccina de Régnier. E' o unico que applica esta vaccina. Molestias genitaes do homem e da mulher. Trat. rapido da impotencia. Cons. R. Assembléa n. 74, das 2 ás 5.

Dr. Campos da Paz Clinica medica, molestias de creanças e syphilis. Applica o 606 e 914, no consultorio á rua S. José n. 39, das 3 ás 5. teleph. 2536. Resid. Bom Retiro, 33, Engenho Novo.

Dr. Campos da Paz M. V. Molestias da infancia. — Consultorio: rua da Lapa n. 18. Residencia: rua Toneleros n. 190, Copacabana.

Mme. Maria Josepha parteira diplomada, evita a gravidez, e faz apparecer o incommodo. Trabalho garantido e ao alcance de todos; na rua Visconde de Rio Branco n. 45, telephone n. 825, Central.

GRAVIDEZ
Evita-se a faz-se conceber de modo certo, sem prejudicar a saude e sem ver-se as clientes, na maioria dos casos. Consultas a qualquer hora. Gratis das 2 ás 12 e das 6 ás 8 da noite. Rua da Carioca, 16, 2º andar.

Consultas gratis por medicos especialistas em syphilis, pelle; molestias do coração e estomago. Tratamento da tuberculose pulmonar e molestias das creanças. Das 8 ás 10 horas da manhã e das 7 ás 8 da noite. Rua dos Invalidos n. 136. Preço de Drogaria.

Dr. Castrioto Pinheiro
Clinica exclusiva de garganta, nariz e ouvidos, ex-assistente da clinica do prof. Urbantschitsch, de Vienna; rua 7 de Setembro n. 82. Cons.: 2 ás 4.

Cartomante scientifica, unica no genero. Rua da Alfandega, 190, sobrado.

Espirita com grande conhecimento da Flora Brasileira, trata de toda e qualquer molestia natural e sobnatural ou maleficios, atrazos de vida, por maiores que sejam. Consultas gratis ás segundas, quartas e sextas-feiras, das 8 horas da manhã ás 5 horas da tarde. Rua Eugenia n. 130. E. de Dentro.

MEDICINA MODERNA O tacto medical e como fazer o diagnostico sem nada perguntar. Apparelhos e modos de applicação da electricidade medica: correntes galvanica, faradica, sinusoidal e alta frequencia; endoscopia, ionotherapia, electrolyse, cataforese, galvano-caustica, electro-thermoterapia, banhos de luz e de calor, electrostatica, correntes de Morton, ozonotherapia, raios X. Doenças em que a electricidade é applicavel. Como montar gabinete electro-Hygiene, Hydrotherapia, Massagem manual e vibratoria. Tratado completo das molestias com a sua descripção e suas formas de tratamento, não só por electricidade e massagem, mas ainda, e principalmente, pelo magnetismo e o hypnotismo, ao alcance de todos, porque, sem necessidade de remedios pharmaceuticos, cada um poderá simplesmente com as instrucções deste livro fazer os tratamentos em si mesmo e na sua familia, servindo-se apenas das suas mãos, isto é, do magnetismo animal. Livro com 420 paginas em grande formato e numerosas gravuras, preço dez mil réis. Pedir a LAWRENCE & C. — RUA DA ASSEMBLÉA, 45, RIO DE JANEIRO.

DANSAS
O professor J. F. Machado lecciona o jornalista tango e o aristocratico tango para salão. Chamados á rua do Hospicio n. 208, 2º andar.

Casa mobilada
Aluga-se uma casa nova, mobilada com luxo, com 3 quartos e 2 salas, luz electrica, louças, etc. Rua do Rezende n. 40, entre a Avenida Gomes Freire e a rua dos Invalidos.

Traspassa-se
Uma officina de relojoeiro e joias, por motivo do dono retirar-se para a Europa, á rua Larga n. 41.

Attenção
Firmino Marques de Figueiredo, com officina de relogios e joias, á rua Marechal Floriano 41, previne aos seus freguezes que venham liquidar qualquer encommenda ou concerto até o dia 30 do corrente. Motiva isto o ter que se retirar para a Europa, perdendo qualquer direito depois desta data.
Rio, 22 de abril de 1914.

Gentile & Vetere
Prevenimos aos nossos amigos e freguezes que deixou nesta data de ser nosso empregado o sr. Hercilio de Moraes.
Rio de Janeiro, 23 de abril de 1914. — Rua da Uruguayana 128, sobrado. — Gentile & Vetere.

GONORRHÉA
20 ANNOS DE TRIUMPHO...
Cura radical em 6 dias
Milhares de curas
A Injecção Palmeira, o medicamento mais conhecido para o tratamento da gonorrhéa, purgações chronicas ou agudas, que fazem desapparecer com o uso de um só vidro; evita o estreitamento e não produz a menor dôr. A' venda em todas as pharmacias e drogarias. Deposito geral: Drogaria Pacheco, Andradas n. 43 e 47 — Em S. Paulo: Baruel & C. — Vidro 3$000.

Espirita somnambulo — Consultas com clareza todos os segredos e mysterios da vida humana fazendo desapparecer os atrazos, embaraços e rivalidades por mais difficeis que sejam, e cura radical de qualquer molestia pelo espiritismo e sciencias occultas, diagnosticos; prognosticos scientificos, garantidos; das 10 ás 4 e das 6 ás 8 da noite; praça da Republica n. 195.

EVITA A GRAVIDEZ
e faz conceber nos casos possiveis. Cura radical das hemorrhagias e de todas as doenças das senhoras, preços modicos, consultas gratis, das 9 á 1 da tarde, e das 6 ás 8 da noite, á rua do Lavradio 122 (casa XX). Mme. Josephina Galindo, parteira do Hospital Clinico de Barcelona.

**10:000$** — Precisa-se, a juros 12 o/o, garantia, grande predio proximo á rua S. Francisco Xavier, valor 35:000$, cartas á caixa A. A.

PARTEIRA A verdadeira mme. Palmyra, trata de molestias de senhoras, evita a gravidez, por um processo sem rival e garantido. Consultas das 12 ás 16 horas; á rua do Cattete n. 29 (largo do Machado), e em sua residencia á rua Cupertino n. 102, telephone 2203, norte.

Consultas gratis por medicos e operadores especialistas em molestias dos OLHOS OUVIDOS, GARGANTA e NARIZ, enfermidades das senhoras, creanças, pelle, syphilis, venereas e das vias genitaes e urinarias do homem e da mulher. Todos os dias das 10 da manhã ás 12 da tarde. Avenida Gomes Freire 61.

Dr. Theophilo de Almeida Junior Medicina em geral e especialmente molestias das creanças. Consultorio: Rua Frei Caneca 134, das 2 ás 3 horas. Residencia: Rua Itituruna, 30 Telephone 1137 Villa. Attende aos pobres gratuitamente.

Dr. Doméque de Barros — Longa pratica dos hosp. da Europa. Mol. de senhoras, partos e operações. Quitanda, 11, ás 3 hs. R. Laranjeiras, 308. Tel. 4.791, Central.

PIANO — Vende-se um, novo, com boas vozes, do autor J. Ramsperger & C°, Stuttgart, com teclado de transposição; á rua do Cattete n. 341. Preço, 1:100$.

Callista: trata-se de unhas encravadas, rua do Carmo, 47, em frente á Casa de Banhos.

Consultas gratis Medico especialistas no tratamento das molestias do pulmão, do estomago, das senhoras e creanças, de pelle e syphilis, dão consultas gratis das 11 ás 12 e das 3 1/2 ás 4 1/2 horas da tarde: na pharmacia Simas, á praça Tiradentes n. 9, proximo ao Theatro S. José.

DR. ALVINO AGUIAR — Especialista em molestias de: Estomago, rins e pulmões. Tratamento das anemias e depauperamento nervoso. Molestias de senhoras, clinica medica. Residencia, travessa do Torres, 17. Consultorio, rua Rodrigo Silva 5, das 2 ás 4 (entre Assembléa e S. José). Teleph. 4.265.

Mme. Debuá — Recentemente chegada da Europa, onde consultou os melhores professores do occultismo, previne aos seus clientes que traz um processo até hoje desconhecido, de desvendar o futuro. Previne tambem que na mesma viagem arranjou e põe a disposição dos mesmos, verdadeiros talismãs da sorte achando-se entre elles a legitima cabeça de vibora. Consultas das 11 horas da manhã ás 5 da tarde nos dias uteis, na rua Barão do Rio Branco n. 23.

Dr. M. Moniz Freire
VIAS URINARIAS — Cura rapida das molesias venereas. Cirurgia, Syphilis. Appl. o 606 e 914. Consultas de 3 ás 5 á rua da Carioca n. 33. Residencia: Palmeiras, 96. — Botafogo.

Sabão Sarnol simples, contra a lepra, moscas, pulgas e outros males que perseguem aos animaes domesticos, á venda na HORTULANIA, Ouvidor n. 77.

GRATIS Peça sem demora, por carta ou bilhete postal o livro MENSAGEIRO DA FORTUNA, que será enviado gratis pelo Correio ou dado em mão propria. O MENSAGEIRO DA FORTUNA é indispensavel a quem quizer saber o que é Hypnotismo e Magnetismo, pois ensina os meios para ganhar no jogo e ser rico, saudavel e feliz em amores e em negocios. Peça-o hoje mesmo ao sr. ARISTOTELES ITALIA. — Rua Marechal Floriano Peixoto, 130, sobrado. CAIXA POSTAL 604.—CAPITAL FEDERAL.

Impotencia Ejaculações prematuras, fraqueza sexual, emmagrecimento rapido, depauperamento de forças, curam-se rapida e radicalmente pelo poderoso tonico muscular VINHO DE CACAO IODO PHOSPHATADO, de A. A. Castellões. Vende-se á rua dos Andradas n. 48. Drogaria Pacheco.

FILTRO "FIEL"
(DE PEDRA NATURAL)
Privilegiado — Patente 5436
Pratico e de invariavel funccionamento
Preservado da poeira

Agua saborosa e sempre fresca, filtrando na média 2 litros por hora
Premiado com medalhas de ouro na Exposição Nacional de 1908 e internacional de Hygiene de 1909.
Adoptado com exito sem egual em todos os Ministerios e Repartições Publicas desta Capital.
'A venda em todas as grandes casas de louças e ferragens ou na fabrica
Fiel Augusto de Oliveira & C.
160 Rua 24 de Maio 162
PREÇO 120$000 — Telephone "Villa" 41

Flores Brancas (LEUCORRHEAS) cura certa e radical com o XAROPE de SANBARYBA de Abreu Sobrinho — Depositarios: Rua do Hospicio, 9 — RIO — Fabrica, Largo da Lapa, 6.

MOVEIS E MAIS MOVEIS
AO PUBLICO
Convido ás exmas. familias e a todas as pessoas que desejarem fazer acquisição de MOBILIAS, desde a mais rica á mais moderna a fazerem uma visita ao meu estabelecimento que muito lucrarão.
As vendas são só a dinheiro, mas, preços sem competencia ! ! !
MOBILIARIOS RECLAME SO' ESTE MEZ

Mobilia de peroba ou canella, para quarto de casal.	9 peças	600$000 !!
Mobilia de peroba ou canella para sala de jantar.	16 "	480$000 !!
Mobilia estufada para sala de visitas, (4 modelos a escolher).	13 "	280$000 !!
	38 "	1:360$000 !!

Os espelhos são bisautés e os vidros gravados.
Só no deposito da fabrica de A. F. COSTA.
CAPAS PARA MOBILIAS, NOVE PEÇAS, 70$000.
Rua dos Andradas, 27
TELEPHONE 1.350, NORTE

PILULAS DE CAFERANA Abreu Sobrinho
CURAM
Sezões-Maleitas
Febres palustres
Intermittentes
Nevralgias
Muito cuidado com as imitações e falsificações
Unicos depositarios. Bragança Cid & C. - Rua do Hospicio 9

CLUBS MAISONNETTE
Garantidos por Lei Federal: Carta Patente n. 13
Sob a fiscalisação do Governo
A' Pendula Brasil — Rua da Quitanda, 149
RESULTADO
CLUBS:
L. L. Prestação 65 n. 78 — Illmo. Sr. Norberto V. Lima, eliminado por falta de pagamento.
M. M. Prestação 51 n. 64 — Exma. Sra. D. Marietta V. Damaso, Rua da Quitanda n. 53, Capital Federal.
N. N. Prestação 54 n. 71 — Illmo. Sr. Octavio Battesti — Corumbá, Matto Gr 885.
O. O. Prestação 34 n. 12 — Illmo. Sr. Firmino Emilio Moreira, eliminado por falta de pagamento.
P. P. Prestação 33 n. 137 — Illmo. Sr. Octavio Battesti — Corumbá, Matto Grosso.
Q. Q. Prestação 16 n. 97 — Illmo. Sr. Carlos de Paula Andrade, Itabyra de Matto Dentro, Estado de Minas.
R. R. Prestação 2 n. 28 — Illmo. Sr. Coelho Ferreira d'Oliveira, Theophilo Ottoni, E. de Minas.
VENDAS:
17. Prestação 16 n. 87 — Illmo. Sr. Manoel H. dos Santos, Rua da Quitanda, n. 141 — Rio.
Rio de Janeiro, 22 de abril de 1914.
O fiscal do Governo: — EMILIO DE MENEZES.
Acha-se aberta a inscripção para o novo Club T. T. de relogios de lei, e o Club n. 13, de relogios chapeados marca La Maisonnette.
Acceitam-se bons agentes em todos os estados do Brasil, que dêem boas referencias da sua conducta nesta Capital: dá-se boa commissão.
EDUARDO CLERC & C.

Casa mobilada
Aluga-se uma por 6 mezes, a familia de tratamento, com luz electrica, fogão a gaz, aquecedor para banho, telephone, plantas de adorno e todo o conforto moderno, Rua Carvalho Monteiro, 42, casa IV, Cattete.

BOTEQUIM
Precisa-se de um socio com pouco capital tendo pratica de botequim, na rua do Rezende, 56.

Limpiador Domestico
O MELHOR LIMPADOR
Barato, Efficiente, Economico!!!

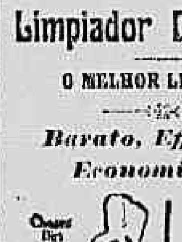

Olha a marca! "A Velha Hollandeza" em cada lata 1$1
Preços e amostras a Williams, Robertson & Co.
Caixa Postal 1551
RIO DE JANEIRO
Agentes geraes para o Brazil.

Esplendido predio
Construido expressamente para habitação de moços do commercio, com 3 pavimentos, contendo seis salas, dezoito espaçosos quartos com janellas, e saida independente. Seis salas de banho.
Aluga-se com contrato e boas garantias.
Trata-se na rua Sete de Setembro n. 81, drogaria.

Moveis a prestações
Não comprem sem visitar a nossa casa, e sem conhecer as nossas condições de vendas. Campos Lopes & C., officina e deposito, rua General Caldwell, 65, fabrica, rua Senador Pompeu n. 42, telephone 5020.

José Bento Alves
Precisa-se falar com este senhor, na rua Salvador Corrêa, 64, Leme. E' para negocio de seu interesse.

FAZENDA
A 4 horas de Nictheroy e distante 15 minutos de uma estação da E. F. Leopoldina, vende-se uma bellissima fazenda, com 4.000.000 de metros quadrados de boas terras, limitada por um rio, com moderno e vasto palacete para moradia e grande matta secular com madeiras de construcção e marcenaria. Preço de occasião, ou troca-se por predios na Capital Federal. Tratar com Corrêa Dias, rua Senador Euzebio n. 5, 1º andar, ás segundas, quartas e quintas-feiras, das 4 ás 6 da tarde, e todos os dias das 7 ás 9 da noite.

Elixir de Pepsina Composto
(Camomilla, Rhuibarbo, Calumba e Pepsina) Formula de Brito
Approvado e premiado com medalha de ouro. Efficaz nas digestões mal elaboradas, dyspepsias, vomitos, colicas do figado e intestinaes, inappetencias, dores de cabeça e vertigens. Vidro 2$000.
Depositos, Drogaria Pacheco, rua dos Andradas, 45, e Drogaria Berrini, rua do Hospicio, 18, Fabrica, Pharmacia Santos Silva, rua Dr. Aristides Lobo n. 229. Telephone 1400, Villa.

DINHEIRO
Para desenvolver negocio já creado, precisa-se da quantia de 20:000$000, dando-se como garantia uma fabrica com machinismos em perfeito estado, livre e desembaraçada de qualquer onus. Prazo e juros conforme se combinar. Cartas a este jornal, com as iniciaes J. R. L.

Traspassa-se
um armazem de seccos e molhados no melhor ponto de Neves, junto á Estrada de Ferro Maricá, ponto da Tramway R. Fluminense e porto de mar; ponto de futuro; á rua das Neves n. 20. Trata-se no mesmo. Para melhor informações, com Gaspar Ribeiro & C.

40:000$000
Precisa-se sob hypotheca de bons predios novos, bem localizados á prazo de um anno; trata-se na rua dos Andradas, 19, Hotel Globo, com J. Souza.

AVISO
Roga-se a pessoa que recebeu do conductor n. 1.024, linha Praça 11 de Junho, no sabbado, 18 do corrente, um embrulho contendo recibos, o favor de entregar no Club de Natação e Regatas, á rua de Santa Luzia n. 216, que será gratificado.

CALLOS
Com applicação do remedio de R. S. Cinto, fica-se livre desse flagello. Vende-se na Garrafa Grande, rua da Uruguayana 66.

Colicas uterinas
Cura instantanea com o infallivel e inoffensivo Regulador das Senhoras, do dr. Siqueira Cavalcanti. O Salvador das Senhoras nas épocas criticas da vida! Leiam os prospectos que acompanham os vidros. Deposito, na Drogaria Pacheco, rua dos Andradas numeros 43 a 47.

Curso de preparatorios
Acceitam-se alumnos para explicandos de mathematica, historia natural e chimica. Cartas para Attila Moniz Freire, neste escriptorio ou na Escola Polytechnica. Residencia, rua Barão do Amazonas 19, Engenho Velho.

Feridas chronicas
Curam-se radicalmente com um remedio africano. Só se cobra depois da cura completa. Cartas ao escriptorio desta folha, a S. Z.

PASTILHAS HERBER
As pastilhas HERBER são de todas as que existem as que têm tido franca acceitação da classe medica, não só por terem uma manipulação differente, como tambem porque possuem um conjunto de elementos vegetaes que lhes dão as propriedades antisepticas, analgesicas e descongestionantes necessarias para o tratamento racional e energico das molestias da garganta, laryngites, rouquidão, irritações, defluxo, tosses, bronchites, grippe (influenza), catarrhos, asthma, etc.
Representante J. ROCHA
Caixa do Correio 1042
EM TODAS AS PHARMACIAS E DROGARIAS

CODIGO A B C
A quinta edição do Codigo A B C em portuguez vae inaugurar uma edição completamente nova do codigo; além das palavras do mesmo codigo até aqui usadas, vae conter umas PALAVAS DE CINCO LETRAS cada uma, conforme mostram as paginas modelos n'esta circular.
E' de toda a utilidade para quem o usa, pois vae reduzir o custo de transmissão exactamente, 50 %, ao mesmo tempo tornando-a ainda mais segura porque estas palavras do codigo compostas de cinco letras vão ter uma tabella de verificação pela qual qualquer engano na transmissão pela companhia de
Estas mesmas palavras compostas de cinco letras (duas das quaes se juntam e são enviadas como uma palavra do codigo composta de dez letras, que é o limite do numero de letras permittido pelas companhias de telegrapho) vão ser tambem impressos nas edições d'este mesmo codigo em inglez e hespanhol.
Esta grande innovação no Codigo A B C vae tornal-o o melhor dos codigos, até mesmo o MELHOR CODIGO INTERNACIONAL UNIVERSAL usado por todas as casas no mundo commercial.
Acceitam-se desde já encommendas na casa
SAMPAIO CORREIA & C.
Rua da Candelaria 2.

LEITE PASTEURIZADO E HOMOGENIZADO
As vantagens da homogenização são tres e que têm um valor real: 1ª impossibilidade da fraude pela desnatagem; 2ª conservação da constituição do leite no que respeita ao seu caracter de emulsão por tempo indefinido; 3ª maior digestibilidade desse alimento. O deposito desse saboroso leite, onde se vende a varejo e se entrega diariamente a domicilio, é o que a Companhia Lacticinios de Juiz de Fóra mantém á rua Visconde de Inhauma n. 83, proximo á Avenida Central. O telephone para pedidos tem o n. 1.891 — Norte.

UMA EXCELLENTE OPPORTUNIDADE é visitar a nossa casa de moveis e tapeçarias **THE INSTALMENT SYSTEM Co. — Rua de S. José 65, telephone 6297, central.**

BANCO MERCANTIL DO RIO DE JANEIRO
67, Rua Primeiro de Março, 67
Presidente—João Ribeiro de Oliveira e Souza. Director—Agenor Barbosa
BANCO DE DEPOSITOS E DESCONTOS
FAZ TODAS AS OPERAÇÕES BANCARIAS

Conta corrente de movimento		3 %
Letras a premio	3 mezes	4 %
	6 mezes	5 %
	9 mezes	6 %
	12 mezes	7 %
	24 mezes	7 1/2 %

As notas promissoras a prazo de um e dois annos são emittidas com coupons pagaveis trimestralmente, correspondentes aos juros.

"LION NOIR"
Para conservação e belleza do seu calçado, é bom v. ex. exigir do seu engraxate o uso do creme de LION NOIR, producto francez, feito com cera impermeavel, puro sem acido.
Venda a varejo e por duzia, Rua Gonçalves Dias 46.
Pedidos por atacado com o agente geral Alberto Griffoul, RUA DO HOSPICIO N. 85.

NÃO CONFUNDIR...
OS ARMAZENS GASPAR são quem vende mais barato, camisas, punhos, collarinhos, meias, toalhas, lenções, perfumarias estrangeiras, chapéos e artigos para Carnaval.
Todos á PRAÇA TIRADENTES, 18
Canto da Rua Sete Setembro—Rio

Joias a 1$000
— Não é possivel, são falsas.
— E' puro engano, qualquer pessoa póde obter uma joia de ouro de lei com pedras finas por 1$000; é bastante tomar um club na cooperativa Central.
Os planos são organizados com 1 a 6 sorteios por semana, e as joias no valor de 25$000 a 300$000, com prestação semanal de 1$000 a 20$000. Enviamos pelo correio, gratis, os nossos prospectos.
Carta patente n. 42 — MANOEL MARTINS DOS REIS — Rua Menezes Vieira n. 15, antiga dos Invalidos.
N. B. — Precisam-se de bons agentes.

QUEREIS SER INSTRUIDO ?
TENDES VONTADE DE APRENDER ?
Procurae o GYMNASIO MANUEL VICTORINO á rua do Senado 45. Leccionam-se mathematica, outras sciencias e linguas, preparando-se alumnos a qualquer carreira, tudo por 20$000 mensaes. Bons methodos. Bons professores. Informações: das 4 da tarde em diante. Aulas diurnas e nocturnas.—O secretario, **Penha Garcia.**

Legislação Federal
Só assignando a revista **O Direito**, fundada em 1873, (rua da Assembléa 32, Capital Federal) que faz a publicação em volumes, conjunctamente com copiosa jurisprudencia do Supremo Tribunal Federal.
Remetta 30$000 (trinta mil réis) e, pela volta do correio, serão enviados os tres ultimos volumes publicados.

DR. CARLOS PENAFIEL
Syphilis do systema nervoso. Affecções nervosas da pelle. Nevroses gastro-intestinaes, cardio-arteriaes, urogenitaes, etc., e molestias nervosas em geral. Diariamente, das 2 ás 4, rua Rodrigo Silva, antiga dos Ourives n. 7.

JORNAL DAS MOÇAS
Brevemente

A' Praça
Pessoa perfeitamente habilitada e muito relacionada nesta praça e no interior encarrega-se de cobrança de alugueis, recebimentos de juros e dividendos e pagamento de impostos.
Para informações com os srs. Caldeira Costa & C., Rua Uruguayana n. 115.

Leiloeiro J. Dias
Vende-se em leilão, hoje, 23 do corrente, ás 4 1/2 horas da tarde, o predio da rua Ferreira Vianna n. 56, dividido em 32 cazinhas para pequenas familias, construcção pedra e cal madeiramento de lei, coberto de telhas francezas, acha-se edificado no centro de magnifico terreno que mede 21, 20 de frente por 38 de extensão confrontando nos fundos com o muro do palacio do Cattete.

M.F. Camelia N. 6

Oração forte e poderosa
Com esta mysteriosa oração tudo se obtem; mais de 5000 pessoas o attestam. Arranja-se empregos depressa, faz desapparecer todos os atrazos da vida, faz casar depressa, faz amansar os corações, faz prosperar os negocios commerciaes. Encontra-se na Mourão do Valle n. 12, Praia de S. Christovão.

Gonorrhéas — OPIATINA
Cura radical em poucos dias. Não precisa injecção! E' o unico especifico anti-blenorrhagico que cura radicalmente, em poucos dias, todos corrimentos recentes ou chronicos (flôres brancas e retenção de urina). Não é injecção. Toma-se sómente tres vezes ao dia, e em sua composição não entram ingredientes que possam prejudicar o estomago ou intestinos.
Depositarios: Pharmacia e drogaria de A. Ruas & C. (antiga pharmacia Simas) praça Tiradentes 9. Cuidado com as imitações!

Carvão para cozinha
DOMESTIC COAL
O "Domestic Coal" é um carvão especial para cozinha, proprio para casa de familias, facil de accender e de grande duração. Unicos agentes, Francisco Leal & C., rua Primeiro de Março numero 91, sobrado, telephone n. 530. Encommendas no escriptorio.

Casa mobilada
Aluga-se, por preço commodo, a de n. 421 da rua do Bispo, preparada para familia de tratamento. Trata-se na mesma, das 12 ás 5 horas.

A PREÇO FIXO
DROGAS E PRODUCTOS PHARMACEUTICOS
GRANADO & C^A.
RUA 1º DE MARÇO 14 16 18
FILIAL
RUA V^DE DO RIO BRANCO 31
LABORATORIO A VAPOR
RUA DO SENADO 48
RIO

CONTRATO
Vende-se barato o do predio da praça General Osorio n. 4 (largo do Capim), presta-se para casa de commissões ou qualquer negocio; trata-se á rua dos Andradas n. 101.

Tira Manchas
O Electric Japonez tira qualquer mancha, de graxa, piche, gordura e tinta de oleo, em todos os tecidos de seda, lã e casemira, sem alterar as côres; vidro 1$500. Casa Postal, Ouvidor, 141 e Casa Bazin, Avenida Central, 131, Luiz Hermany, Gonçalves Dias, 67, e Casa Cirio, Ouvidor, 183.

ALUGA-SE
Esplendida sala bem mobilada com pensão rua Paulo Frontim n. 5, sobrado, esquina da rua Barata Ribeiro.

Anti-eczemal Ferreira
Applicando-se tres vezes por dia allivia as pustulas da morphéa, feridas cancerosas e erysipela, fazendo-as desapparecer. Este remedio é usado ha muitos annos em Poços de Caldas, dando os melhores resultados como provo com innumeros attestados.
Vendem Baruel, S. Paulo; Pacheco, Granado, Rio; e Drogaria Americana, Juiz de Fóra.

PERDEU-SE
Pede-se o favor á pessoa que achou um retrato no bonde linha Cascadura, que saiu do largo de S. Francisco, ás 3 e 53 — do dia 20 do corrente, a fineza de entregar á rua Dr. Garnier n. 87, que será gratificada.

Professora
Ensina piano, portuguez, historia, geographia, arithmetica, calligraphia, por 10$, 15$, 20$, em domicilio e em sua residencia, no largo Rosario 20, 2º andar.

CONSULTORIO MEDICO
Aluga-se um mobilado, á rua da Assembléa, proximo da Avenida; trata-se na Pharmacia Orlando Rangel.

Instituto physiotherapico
do dr. Gustavo Armbrust, docente da Faculdade de Medicina. Rua Senador Dantas 48. Duchas, massagem, thermotherapia, dietetica, etc. Tratamento das doenças agudas e chronicas, pela physiotherapia. Consultas de 2 ás 3. Uruguayana 21.

Adoptado no Exercito — Adoptado na Armada
Com um vidro se fazem 5
misturando um vidro de LUCOLINA [illegible] de agua [illegible]
INJECÇÃO
[illegible] Lucolina [illegible] Exposição Universal [illegible] Ourives, 114, Rio de Janeiro [illegible] em todas as drogarias e pharmacias.

Moveis a prestações
Não comprem moveis [illegible] fabrica, [illegible] General Caldwell n. 65, fabrica e deposito. [illegible] vendas a dinheiro. [illegible] proximo á Central, 63 — [illegible] & Comp.

Automovel Pope
Vende-se um, em perfeito estado [illegible] rua Domavia 72.

Lêr e escrever em 3 mezes
Laura Franco da Silva, professora portugueza, diplomada, [illegible] Rua do Rosario n. 170, 1º andar.

PROFESSORA
bastante habilitada, lecciona piano, portuguez, francez e inglez. [illegible] Silveira Martins, 72. Villa [illegible] casa 7.

Collegio Brasil
(FUNDADO EM 1903)
Transferido de Cordeiro [illegible] [illegible] Collegio, no Café Londres [illegible] casas Monteiro Lutterbach [illegible] rua Municipal, 24, e Loja [illegible] & C., á rua Theophilo Ottoni [illegible]

CHAUFFEUR
Nortista, casado, com 43 annos de idade, de bom comportamento, offerece-se, de preferencia para casa particular, a tratar, rua Marquez de Abrantes 88, sala 19. Brito.

ALUGA-SE
a casa da rua da America n. 157, com 5 quartos e 4 salas, cozinha e dous bons quintaes; as chaves estão, por favor, na mesma rua, esquina da rua Conde de Sapucahy, venda.

Pensão Assis
Exclusivamente para familias e cavalheiros. Bons commodos. Boas mobiliadas; tratamento excellente, promptidão, seriedade e modicidade nos preços. Pensão interna de 150$ a 250$, pensão externa, de 70$ a 90$. Fornece-se pensão a domicilio. Rua do Cattete n. 200. Telephone 250, Central.

Extractor Ferreira
Em Juiz de Fóra, é rarissimo encontrar-se uma pessoa soffrendo dos callos, e a explicação é por isso o Extractor Ferreira que extrahe em tres dias o mais forte.
Vendem, Baruel, São Paulo; Granado, Pacheco, P. de Araujo, Rio; e Drogaria Americana, Juiz de Fóra.

O DESTRUIDOR
Esta descoberta é até hoje a mais poderosa no exterminio dos
Percevejos, Cupim e Formigas
VENDE-SE NAS RUAS DOS ANDRADAS, 43 E OURIVES, 88

LIVRO DA VIDA
Neste mysterioso livro as pessoas encontrarão a maneira de conhecer exactamente o seu "Futuro", "Presente" e "Passado", e os meios de obterem a felicidade desejada.
E' enviado GRATIS a quem pedir á Livraria "O Pensamento", rua Senador Feijó, 19 — São Paulo.

ARMAZEM
Aluga-se o da Avenida Mem de Sá n. 157, logar de grande futuro.

HEMORRHOIDAS
Se tendes hemorrhoidas, mesmo as mais antigas, mesmo ha 20 ou 30 annos, fazei-me uma visita e garanto-vos uma cura permanente sem operações. Não soffrais em silencio. Vós, porque as hemorrhoidas são a vida cheia de soffrimentos e na sua consequencia a terrivel fistula ou cancerosa.
Milhares de curas confirmam a efficacia deste tratamento.
O doutor Zelic, de volta da Europa pode ser consultado no seu gabinete na rua da Carioca n. 42, 1º andar, das 9 ás 11 e de 1 ás 4, e por correspondencia.

PENSÃO M'NEIRA
23 Avenida Rio Branco 23
Exclusivamente familias, pensão de primeira ordem, com bons quartos bem mobiliados, para familias e cavalheiros de tratamento. Refeições avulsas 1$200. Diarias de 18, 5$ e 6$. — LAURO DE SA'.

Agua Java
A melhor tintura vegetal para o cabello, a preferida pelo mundo elegante.

Casa mobilada no Cattete
Aluga-se em rua transversal do Cattete uma casa mobilada com accommodações para familia de tratamento. Trata-se na rua da Candelaria n. 26, 1º andar.

Instituto allemão para a cura das molestias das pernas

Completa cura, por um ... methodo especial no tratamento de ulceras na parte inferior da perna, elephantiasis, varizes, eczemas, tuberculose articular, ... gotta, rheumatismo, ... e inchações das pernas de qualquer natureza. ... completa cura destas molestias é ... possivel. Visto a verdadeira origem estar desconhecida ha bem pouco tempo.

Tratamento sem interrupção no trabalho do paciente, sem operação, dôr sem remedios internos.

Prospectos, mandam-se ... de porte.

... attestados de muitos de meus ... curados pelo meu ... especial que já deixaram de ... nos seus soffrimentos.

... melhor época para principiar ...

... CONSULTA GRATIS

... das 2 ás 6, menos ... de consulta para ... das 4 ás 5.

... HENRIQUE MICHE ...

... N. 5 — 1 ANDAR ... da Carioca ...

Essencia Depurativa Concentrada de Caroba Miuda

(... de Bello) ... premiada com medalha ... feridas, boubas, sarnas ... do nariz e dos ouvidos, ... darthros, pannos ..., syphilis e rheumatismo ... Preço 2$500. ... Drogaria Pacheco, rua dos ... e Drogaria Berrini, rua ... 18, Fabrica, Pharmacia ... rua Dr. Aristides Lobo ... Villa.

GONORRHEAS

Curam-se com a INJECÇÃO DE MATICO COMPOSTA, em 24 horas! ... injecção, com 20 annos ... é de um effeito soberano ... tratamento radical da GONORRHÉA, CORRIMENTOS, FLORES BRANCAS, etc. Approvada pela ... e com medalha de merito ... Continental de Buenos ...

... todos os dias pelos proprios ... se acham completamente ...

... pharmacias e drogarias ... Rua Uruguayana, 61, ... Passos, 106. "Pharmacia ..."

PIANO

Vende-se um de meia cauda, fabricante ..., completamente novo. ... á rua Passos Manoel, 23.

ALUGA-SE

... proprio para um banho ... de muito futuro; ... na rua General Polydoro ...

PIANO

Vende-se um novo, ainda não usado, ... Ritter, por 1:200$000; ... Bastos n. 18, nos dias 21 ... das 6 horas da tarde.

MUCUSAN

Grande descoberta do Dr. A. Forlong

CURA RADICAL DA GONORRHE'A CERTA E INFALLIVEL

A' venda nas principaes Pharmacias e Drogarias

DEPOSITO:

CASA STANDARD

93 — RUA DO OUVIDOR — 93 — RIO

A MORTE CERTA DO RHEUMATISMO SYPHILITICO

e todas as molestias do sangue viciado, curam-se em poucos dias com o xarope depurativo iodado de Saraiva & C., medicamento approvado pela Directoria de Saude Publica. Vende-se em todas as boas pharmacias e drogarias. Depositos: rua dos Andradas 85, rua Gonçalves Dias, 50, e rua Assembléa, 34.

PARTOS

Todos os accidentes são absolutamente evitados com algumas doses do infallivel e inoffensivo Regulador das Senhoras, do dr. Siqueira Cavalcanti, tomadas quando começam as primeiras dores. Apressa o parto e livra a parturiente e a creança de todos os perigos. Leiam os importantissimos attestados e cartas, que se acham nos prospectos. Deposito na Drogaria Pacheco, rua dos Andradas ns. 43 a 47.

Pensão Brasileira

Com optimas accommodações para familias e cavalheiros de tratamento, a 20 minutos do centro, bondes á toda hora. Rua Haddock Lobo n. 123. — Telephone, Villa n. 1.716. — Rio de Janeiro.

Tailleurs

Cheviots especiaes para tailleur. — Casa Soares. Rua 7 de Setembro, 58.

Xarope Adstringente de Quina Cascarilha e Simaruba

Premiado com medalha de ouro. Efficaz contra as affecções do tubo gastro intestinal, principalmente contra as diarrhéas rebeldes, acompanhadas de colicas, dysenterias, mesenterites, entero-colite, diarrhéas proprias da dentição e das convalescenças das febres graves e das molestias pulmonares. Preço, 3$000.

Depositos, Drogaria Pacheco, rua dos Andradas, 43, e Drogaria Berrini, rua do Hospicio, 18, Fabrica, Pharmacia Santos Silva, rua Dr. Aristides Lobo n. 220 Telephone 1400, Villa.

Adoptado no Exercito

O VINHO DE MORRHUOL DO Dr. Monte Godinho

é especialmente recommendado ás senhoras que amamentam, porque não só este soberano remedio augmenta a secreção do leite, como favorece a dentição das creanças que ingerem substancias medicamentosas no leite materno

Contra anemia, Excessos de trabalho, Fraqueza de ossos e Fraqueza geral tem dado os melhores resultados

O seu gosto é agradavel

Exigir VINHO de MORRHUOL do Dr. Monte Godinho

A' venda nas drogarias e pharmacias.

Deposito: Bragança Cid. & Comp.—Rua do Hospicio 9

Piano Pleyel

com pianola e musicas, tudo em perfeito estado; vende-se, junto ou separado, na rua Pedro Americo 141.

Dr. Affonso Nery

Mudou seu consultorio para a pharmacia da travessa do Bom Jardim n. 132, defronte da rua D. Feliciana. Consultas das 10 ás 11.

Máo cheiro das regras

Desapparece em pouco tempo, com o infallivel Regulador das Senhoras, do dr. Siqueira Cavalcanti. Completamente inoffensivo. Facilimo uso. Deposito na Drogaria Pacheco, rua dos Andradas ns. 43 a 47.

Banco Hypothecario do Brasil

Capital 16.000:000$000

CARTEIRA DE CREDITO POPULAR

Operações bancarias, operações usuaes do commercio e industria, caixa economica, emprestimos sob penhores.

CARTEIRA HYPOTHECARIA

(Decretos n. 1036 B, de 14 de novembro de 1890, e n. 1312, de 10 de março de 1893).

Rua 1º de Março n. 51

DIARRHE'AS

e dysenterias chronicas e recentes, curam-se radicalmente com o maravilhoso remedio A SAPATEIRA

Vende-se nas principaes drogarias, ruas: 1º de Março 14; S. Pedro 42 e 100; 7 de Setembro 81; Hospicio 18 e Uruguayana 91.

Casas em prestações

A Companhia Brasileira de Immoveis e Construcções, vende casas solidas e elegantemente construidas em prestações correspondentes ao aluguel, entrando o comprador com o valor do terreno. Tem actualmente algumas promptas a serem habitadas. Vende tambem terrenos em prestações. Plantas e informações na séde da Companhia á Avenida Rio Branco n. 48.

ALUGA-SE

bons quartos, com janella, juntos ou separados, só a homens ou senhoras que trabalhem fóra, no sobrado da rua do General Pedra 423 (antiga São Diogo). 910

Escriptorios

Alugam-se na rua Sachet n. 26, antiga Nova do Ouvidor.

Cinema e pensão

Ou para outros fins que precisem de grande armazem e muitos aposentos no sobrado aluga-se o predio novo ainda em pintura, do largo da Canella n. 67, antigo Cinema Bijou; trata-se na rua 1º de Março n. 82, 1º andar, 2ª sala.

Cartões Postaes

Grande variedade das ultimas novidades em glacé.

para 100	......	6$000
" 1.000	......	55$000
" 5.000	...... a	80$000
" 10.000	...... a	75$000
" 20.000	...... a	70$000

AVENIDA PASSOS N. 99

Leite "Esterilizado, Homogenizado" Palmyra

O mais digestivo. Pode guardar-se em casa por tempo indefinido. Não se altera, nem se estraga. Entrega-se a domicilio; uma duzia de garrafas 3$600. Encommendas á Leiteria Palmyra, Rua do Ouvidor 149. Telephone n. 1.806.

Paraty de Caxangá

Este delicioso paraty sem egual, encontra-se no Café Modelo, Praça do Mercado n. 155-157.

Estacio na ponta !!

Sim! é na rua Estacio de Sá n. 68, CASA NOBREGA (junto ao largo), que tem barbeiro e cabelleireiro, com asseio e perfeição; especialidade em cabellos á ingleza; applicam-se bichas e ventosas e attende-se á chamados: tel. 806, Villa. 741

CARTOMANTE ESTRANGEIRA

... com pratica no occultismo, com 36, 51 e 78 cartas, diz o presente e o futuro; desvenda qualquer mysterio da vida; concerta qualquer difficuldade em negocio ou doença; faz reinar a paz no lar das familias e une os separados. Praça da Republica n. 84, esquina Senhor dos Passos.

PILULAS VIRTUOSAS

Antidyspepticas, reguladoras, infalliveis nas dyspepsias, dores de cabeça, prisão de ventre, etc.; augmentam o apetite e tornam as côres pallidas num rosado de saude. A' venda em todas as pharmacias. Depositarios: Drogaria Berrini, rua do Hospicio n. 18. Vidro, 1$500. Pelo correio, mais 300 réis.

Mostruario

Vende-se um proprio para centro de loja e presta-se para balcão, é todo envidraçado e torneado; ver e tratar, rua Assembléa n. 77.

Manchas, espinhas, cravos e pinos do rosto e collo são debelados com o uso da "VELLUDINA" que amacia a pelle e substitue o pó de arroz com melhores vantagens.

Cuidado com as imitações.

A Velludina é registrada na junta commercial — Vidro 3$000. Deposito geral—Andradas 85.

Systema francez

Unico meio facil e seguro de evitar a GRAVIDEZ sem perigo. Cartas ao dr. W. J. Kennedy C°, caixa postal 1.058, Rio de Janeiro. 869

Cabellos brancos

Usae a brilhantina Triumpho, para acastanhal-os; frasco 3$000, e vende-se nas principaes perfumarias: Bazin, Hermanny, Cirio, Nunes, Casa Postal, Garrafa Grande e Perfumaria Lopes, Gaspar Medeiros e Parc Royal.

Mobilia de quarto

Vende-se uma, de peroba clara, para casal, em perfeito estado e muito em conta. Rua Senador Dantas 45, andar terreo.

MOVEIS

A nossa casa é a mais barateira e a que mais vantagens offerece, e tudo garantido, como sejam: camas para solteiro a 20$, 25$ e 30$; ditas para casal escuras ou claras a 30$, 33$ e 35$; ... a Ristori a 45$ e 50$; lavatorios com pedras a 32$; toilettes escuras ou claras a 100$, 110$ e 115$; commodas escuras ou claras a 75$ e 60$; guarda-vestidos escuros ou claros a 50$ e 55$; ditos superiores a 110$ e 120$; guarda-cabeças escuros ou claros a 50$ e 55$; mesas elasticas a 60$; cadeiras Canella ... 75$; ditas austriacas, duzia 110$; cadeiras balanço Thonet 35$; ricas mobilias de sala visitas a 130$; ditas estylo e fantasia a 175$; ditas superiores a 180$; bons dormitorios de Peroba ou Canella, 7 peças a 355$; ditos escuros ou claros superiores com 7 peças estylo moderno e obra de arte 500$; boas salas jantar a 355$; e alem disso temos um completo sortimento em dormitorios e salas de jantar com arte, fantasia e bom gosto, assim como temos vastos sortimentos em tapeçarias e todos os mais objectos pertencentes ao nosso ramo; pedimos por isso aos nossos amaveis freguezes, que venham ver e saber os nossos preços para poder apreciar as vantagens que nos offerecemos. Garantimos tudo novo e de primeira qualidade. AO "LEÃO DOS MARES" Largo da Lapa n. ...

Patentes de invenção e Marcas

Consultas e pedidos de concessão
J. F. Soares Filho
Advogado, ex-director geral desses serviços no Ministerio da Agricultura
Caixa postal n. 664.
16—RUA DO HOSPICIO—16

Estomago

Tridigestivo Cruz, é o unico remedio que cura as doenças do estomago e intestinos. Drogarias e pharmacias. Vidro 2$500.

Convém a todos

saber que o "Tridigestivo Cruz", é o unico remedio approvado pela Directoria de Saude Publica, que cura as molestias do estomago e intestinos.

LOMBRIGAS

São expellidas com o LICOR DAS CREANÇAS (Tanaceto composto), do dr. Monte Godinho, approvado pela Directoria Geral de Saude Publica e Assistencia Publica do Estado do Rio.

E' o melhor remedio contra as lombrigas e molestias devidas a vermes. E' infallivel e não se altera.

E' de gosto agradavel, não exige dieta nem purgantes. Não é venenoso, não irrita os intestinos. E' tão bom que é muito receitado pelos medicos. Drogaria do Povo, rua de S. José n. 61, e em todas as drogarias.

CINEMA

Admitte-se um socio para um cinema muito bem localizado, em um dos suburbios mais prosperos; tambem se vende e depende de pouco capital; para mais informações na rua Zeferino numero 146, Todos os Santos.

IMPOTENCIA

O verdadeiro e unico modo de obter nova vitalidade e renovar a energia electrica, e o melhor modo de conseguirdes isto é por meio do uso do famoso HERCULEX ELECTRICO do dr. Sanden. Este apparelho é o unico que dá mocidade aos velhos e forças aos moços.

Até hoje ainda não foi descoberto em todo o mundo remedio scientifico algum que tenha alcançado o exito phenomenal do Cinturão Electrico, inventado pelo dr. Sanden. Basta unicamente ver os numerosos attestados para vos convencerdes da sua efficacia.

O que outros têm alcançado, podereis tambem alcançar. Por que não experimentaes? Vinde pessoalmente ao este escriptorio, afim de pessoalmente examinardes este maravilhoso apparelho e experimentardes a força de sua corrente electrica. Nada vos custará a experiencia. Si de todo não vos fôr possivel vir, enviando pelo Correio o vosso nome e residencia sem demora, vos remetteremos dos folhetos illustrados do dr. Sanden — VIGOR e SAUDE NA NATUREZA.

Tanto estes folhetos, como as informações dadas neste escriptorio são GRATIS.

DR. M. T. SANDEN, Rio de Janeiro, Largo da Carioca n. 15 1 ANDAR

Informações gratis das 9 horas da manhã ás 7 da tarde

PIANO

Vende-se um, em perfeito estado, por 250$, na rua General Bellegarde 21, Engenho Novo.

Não ha! Não houve! Não haverá!!!

Um remedio tão efficaz, de effeito tão rapido como a Mistura Ferruginosa Glycerinada

Do pharmaceutico GAUSS

E' o especifico dos incommodos das senhoras!

E' a vida das jovens pallidas, chloroticas quando chegada a época da puberdade! Evita a tuberculose!

E' o regenerador dos velhos esgotados!

E' o tonico depurativo das moças!

E' o reconstituinte das creanças lymphaticas, anemicas e escrophulosas!

E' o sedativo dos neurasthenicos! Provoca o somno! Provoca a diurese eliminando as areias e o acido urico pelas urinas!

Provoca o appetite e com elle a nutrição!

Enfim é o remedio que cura, quando os demais tem fallado!!

Um ou dois frascos é o bastante para convencer o enfermo do poder curativo deste extraordinario medicamento!

MILHARES DE PESSOAS CURADAS!!

Milhares de attestados!!

A' venda em todas as drogarias e principaes pharmacias de S. PAULO, SANTOS, CURITYBA e no RIO DE JANEIRO J. RODRIGUES & C. — Rua Gonçalves Dias n. 59

Fabrica em S. ROQUE (Estado de S. Paulo)

LARGO DA MATRIZ N. 10

PREÇO 1$000 O FRASCO

DUZIA 10$000

FAZENDA

Vende-se uma boa fazenda de café, cereaes e criação, verdadeiramente nesta zona ferulissima e salubre, contando 150 alqueires geometricos, tendo 30 alqueires em lavouras, 95 em pastagens superiores, toda cercada e com boas aguadas e 15 alqueires em boas mattas virgens. Contem lavouras de café que dá uma media de 4 mil arrobas, pastagens para criação ou invernadas para 300 cabeças de gado. A fazenda dista desta capital sete horas de viagem e 20 minutos de uma estação da Leopoldina. Está completamente montada e colonizada, dando magnifica renda. O motivo da venda se dirá; informa-se e trata-se á rua do Rosario n. 100, sobrado, sala dos fundos, das 11 ás 4 horas.

Cofres de Milners

Milners são os mais afamados fabricantes inglezes. Seus cofres resistem ao fogo e a qualquer tentativa de de arrombamento

Ha sempre grande deposito na armazem de P. S. NICOLS & C.

56 Rua Visconde de Inhauma 56

UM SENHOR

Que, esteve atacado por uma ferte tuberculose e de extrema gravidade, offerece-se para indicar gratuitamente a todos que soffrem de enfermidades respiratorias, assim como tosses, bronchites, tosse convulsa, asthma, tuberculose, meningite, etc., o remedio que o curou completamente. Esta indicação para o bem da humanidade é consequencia de um voto. Dirigir-se por carta ao sr. Eugenio Avellar caixa do Correio 1.682

ECLAIR-PALACE

Empreza Cinematographica Arnaldo—181, Avenida Rio Branco, 181

HOJE Matinée á 1 hora — Soirée ás 6 horas — HOJE

MAIOR E MAIS LUXUOSA DESTA CAPITAL

... no salão de espera, de senhoritas vestidas a caracter, ... de Mac. Haugot—Hoje-Monumental programma novo-Hoje

Primeira

OS BUROCRATAS — SRS. EMPREGADOS DA ADMINISTRAÇÃO

... comedia em 2 actos segundo a peça do sr. G. de Courteline ... ainda é logica não é difficil augurar um prodigioso successo ... da fabrica ECLAIR de Paris, ... dando-nos com o film Os Burocratas extrahido da hilariante e celebre peça de G. Courteline.

Segunda

Quem quizer RIR, mas RIR a valer, já sabe é ver esta comedia

O BARQUEIRO DO DANUBIO

Grandioso drama em um prologo e cinco longos actos, capolavoro da acreditada fabrica AQUILLA. Este sumptuoso film mostrará aos srs. espectadores, em todas as suas scenas, verdadeiras surprezas de um realismo unico!

RESUMO

Ao alvorecer, depois de uma noite tempestuosa, numa montanha da Slavonia, uma menina foi encontrada abandonada no fundo do abysmo; no pescoço da creança a velha monna descobre um colar precioso com uma medalha.

Passam-se vinte annos, durante os quaes o tragico segredo da montanha tornou-se mais do que nunca indissoluvel. CLARITZA, a menina recolhida, tornou-se esposa de BORIS, seu salvador. Entretanto, um acontecimento inesperado vem ferir CLARITZA. Em casa do duque IVANOVICH o antiquario ARON vae vender o colar adquirido dias antes de CLARITZA, o qual vem trazer ao duque luz sobre o mysterio. No colar o duque reconheceu o brazão pertencente á filha de seu irmão, desapparecida na montanha da Slavonia, na Grecia.

A vida da pequenina CLARITZA é sulcada de mil incidentes que conservam os srs. espectadores na mais viva anciedade desde a sua entrada na cabana da velha monna até á casual descoberta pelo duque IVANOVICH, seu tio.

... scenas succedem-se rapidas e com crescente interesse, não ... as ... aquellas em que BORIS, para salvar a Patria, acompanha, ... da propria vida, o capitão SERGIOS que absolutamente necessita ... as linhas inimigas.

... um assombro cinematographico — Os Filhos do Capitão Grant segundo as obras do immortal escriptor Julio Verne. A seguir— ... e miserias das cortezãs. Scenas da Vida Parisiense segundo a obra celebre de Belzac.

CIRCO SPINELLI

Boulevard S. Christovão — Empreza Moraes & C. —Direcção Affonso Spinelli

HOJE Quinta-feira, 23 de abril de 1914 HOJE

A's 21 horas

ENCHENTES CONSECUTIVAS!

O maior successo até hoje alcançado no Circo!

Leões - Tigres - Pantheras

do arrojado domador HAVEMANN

HOJE — Estréas sensacionaes! — HOJE

Grandes novidades — Programma novo

ÊXITO GARANTIDO

PREÇOS — Cadeiras de 1ª classe, 3$000; Cadeiras de 2ª classe, 2$000; Entrada geral, 1$000.

THEATRO RIO BRANCO

Empresa A. QUINTELLA

COMPANHIA NACIONAL sob a direção de Alfredo Miranda — Regencia de Paulino Sacramento

Ultimas da revista

CHÔ, MOSCA!

Original de F. Cardoso de Menezes — Mise-en-scène de Alfredo Miranda

A's 19 1/2, 21 e 22 1/2 horas

Grandes surprezas pelos artistas MARTINS VEIGA e PINTO FILHO

No "914" e "606"

AMANHÃ

1ª representação da revista em 3 actos original do Alvaro Maria, musica de Luz Junior

O ZE' DE FORA

Estréa do tenor brasileiro Roberto Ferrez.

Deslumbrante revista!!!

CINEMA THEATRO PHENIX

Avenida Rio Branco — Villa Barão de S. Gonçalo

HOJE — Quinta-feira, 23 de abril — HOJE

Magestoso programma novo! — Exito sem par!

Mais uma vez vimos coroados os nossos esforços! As enchentes successivas que temos tido com o programma que acabamos de apresentar, novos louros vamos colher com os magnificos e escolhidos films, verdadeiras obras de arte que hoje apresentamos

PRIMEIRA PARTE

CAMPANIA PITTORESCA — Bella fita natural colorida da reputada fabrica CINES reproduzindo trechos dos mais bellos e aprazives logares da Italia.

SEGUNDA PARTE

Coração pequeno, coragem grande — Emocionante drama da vida real em 2 arrebatadores actos e 1000 metros, da celebrada fabrica SAVOIA, de Turim.

TERCEIRA PARTE

UM DIVORCIO — Soberbo drama da querida CELIO, em 3 commoventes actos e 1.000 metros. Grande drama, o mais bello e grandioso trabalho de vida social até hoje apresentado, de uma realidade sem exemplo.

O matrimonio do marquez Carlos De Geulis e de Olga Regnier não foi certamente um casamento de amor. Foi desses casamentos combinados por interesse, tão frequentes na alta sociedade.

Não obstante, a sua união durou feliz por muitos annos. Mas pouco a pouco o amor esmoreceu e Carlos voltou á sua vida de bohemio.

Alberto e Clara, as duas graciosas creanças, fazem agora a felicidade de Olga, emquanto Carlos accentua cada vez mais o seu desprezo, e essa amarga frieza enche de dôr a pobre esposa.

A' mulher joven e bella, desprezada pelo marido, não faltam adoradores. Armando Serret, assaz conhecido no mundo elegante por suas afortunadas conquistas, cerca com côrte assidua a marqueza Olga. Esta no seu penoso abandono, suppoz sincero o amor do "viveur", mas, honesta e escrupulosa, se revolta ante a sua primeira audacia, e põe pela porta fóra o joven.

Uma carta escripta por Olga a Serret cáe nas mãos do marido, o qual, ferido no seu amor proprio, interpreta mal o sentimento da esposa e, após uma discussão elle resolve promover o divorcio.

A sentença é pronunciada e Olga se retira para viver com o pequeno Alberto, emquanto que a menina fica com o pae.

Livre agora, Olga corre a offerecer o seu coração a Armando Serret, mas a espera a mais cruel desillusão. Elle recusa agora o amor da seductora marqueza, esquecido das promessas que lhe havia feito.

Passa-se o tempo. Clara, a menina entregue aos cuidados do pae, cahe gravemente doente e supplica desesperadamente a presença da mãe. Nestas circumstancias, o marquez abre a porta de sua casa á sua ex-esposa e Olga corre pressurosa para a cabeceira da filhinha doente.

Assistindo a pequena, em contacto de manhã á noite, Carlos e Olga comprehendem depressa o erro que fizeram em se separar e o amor que pensavam ter-se extinguido, renasce mais forte que nunca.

A pequena está curada, mas os corações de Carlos e de Olga soffrem em silencio. A lei não permitte a elles de tornar a unir-se legalmente. Ante a idéa de tornar-se amante desse que foi seu marido prefere o supremo sacrificio pela sua honra e dos seus filhos.

A' beira do lago os filhinhos atiram flôres na agua escura que não lhes restituiu mais o corpo da mãe querida...

O Cinema Théatro Phenix de dia para dia no juizo do exmo. publico, que nos honra com a sua preferencia, confirma os seus fóros de

INEXCEDIVEL E INEGUALAVEL

Hoje... Amanhã... e sempre

CINEMA PARIS

50, PRAÇA TIRADENTES, 50 — Empresa COUTO PEREIRA & C.

HOJE Assignalado successo Novidades sensacionaes HOJE

O BARQUEIRO DO DANUBIO — Arrojadissimo drama moderno em um prologo e 5 extensos actos, primoroso trabalho da acreditada fabrica Aquila film. Scenas grandiosas durante a ultima guerra do Oriente. Trabalho magistral.

Um Divorcio — Drama moderno em 3 actos bellissimos. Novidade da provecta fabrica Celio. Sobre o discutido thema o Divorcio desenrola-se um grande drama de amor, de funestas consequencias.

Attenção — Não obstante a grandeza dos dois grandiosos films, será exhibida na matinée a hilariante comedia

OS BUROCRATAS (ou os srs. empregados da administração). Soberba charge em 2 actos, aos funccionarios publicos.

Segunda-feira — NOVIDADES!

CINEMA IRIS

Rua da Carioca 49 e 51 — Empresa J. CRUZ JUNIOR

Vasto salão de espera — Magnifico salão de exhibições — O mais elegante Cinema desta Capital — Luxo! Conforto! Commodidade!

MATINE'E á 1 hora — SOIRE'E até meia noite

HOJE - GRANDIOSO E SENSACIONAL PROGRAMMA - HOJE

3 FILMS DE GRANDE METRAGEM

O Barqueiro do Danubio — Soberbo drama da serie da OURO da popularissima fabrica AQUILA de Turino. Trabalho gigantesco e surprehendente. Sensacional! Empolgante! 1 prologo e 5 actos. 2.800 metros.

O SONHO DE OPIO — Grandioso drama em 3 actos com 1.000 metros da afamada fabrica NORDISK.

OS BUROCRATAS — Srs. Empregados da Administração — Tirado da celebre comedia de G. DE COURTELINE e editada pela inimitavel fabrica ECLAIR de Paris. Não ha nada mais desagradavel do que ter negocios a tratar em Repartições Publicas... O systema burocratico, aqui como em toda parte, faz passar um pobre mortal pelas mais cruéis decepções. Recommendamos portanto esta bellissima comedia a todos aquelles que gostam de rir um pouco! No genero, não ha nada mais hilariante e de situações tão grotescas.

Segunda-feira — A Casa mysteriosa — Os Caravelhos de Ouro — Grande drama de aventuras de Cines em 3 actos.

DR. ED. MEIRELLES

... INTERNAS — VIAS ... — TRATAMENTO RADICAL ... GONORRHÉA, estreitamento ... uréthra, syphilis, hydrocele ... Exame, com illuminação ... bexiga, ureteres, recto, e ... pela electricidade, exame ... dos corrimentos ... Applica o "606" e "914" ... das doenças do estomago. R. Carioca 33, das 3 ás ... Lobo 458.

Açougue

... bom açougue, fazendo ... trata-se na rua Doutor ... n. 24, antigo 56, em ...

Pintura de cabellos

... particularmente, tinge ... um preparado vegetal ... sua propriedade; as se... desejarem, dirijam-se á rua ... antiga dos Ourives ... entre as ruas de São ...

THEATRO RECREIO

Empreza Theatral—Direcção José Loureiro

Companhia Portugueza Adelina Abranches e Azevedo

HOJE Quinta-feira, 23 HOJE

2ª MATINE'E DA MODA

DEDICADA ... ELITE ... LGA

Esta será a ultima matinée realizada com esta encantadora peça, que na presente temporada theatral, conseguiu o mais ruidoso successo. Com a matinée de hoje, completa 16 representações de consecutivas enchentes.

A CAIXEIRINHA

Protagonista: ADELINA ABRANCHES

Attendendo ao enorme repertorio que possue composto de lindissimas peças, do mais moderno theatro, e em vista de ter que deixar este theatro no fim de maio, para ser o mesmo occupado pela companhia Taveira, vão realisar-se as ultimas representações desta interessante peça.

A's 8 3/4 da noite — A CAIXEIRINHA

A seguir, subirá á scena a peça em 3 actos, grande successo do theatro hespanhol, original dos Irmãos Quinteros: GENIO ALEGRE

Amanhã—A's 8 3/4 da noite, a peça querida do publico — A CAIXEIRINHA

PALACE THEATRE

O mais confortavel e alegre da capital — Empresa Moraes & C. — Em combinação com a South American Tour

Maestro director da orchestra A. Capitani

HOJE — Quinta-feira, 23 de abril de 1914 — HOJE

A'S 21 HORAS

Grande acontecimento! 1ª representação da revista em 1 acto e 2 quadros

DESFILANDO...

No desempenho desta revista toma parte todos os artistas que compõem o importante programma do Palace Theatre

MUSICA ALEGRE! LINDA APOTHEOSE!

Toma parte a impagavel cançonetista

LAURA ORETTE

e a bailarina BEATRIZ CERVANTES

Programma variadissimo de attracções celebres. Successo de todos os artistas

Preços — Frisas, posse, 15$; Camarotes, posse, 12$; Poltronas, 4$; Cadeiras 3$. Ingresso 2$000. — Amanhã — Importantes estréas. Domingo, Matinée infantil

EMPRESA PASCHOAL SEGRETO

HOJE — Quinta-feira, 23 de abril de 1914 — HOJE

THEATRO CARLOS GOMES

... Paschoal Segreto ... Dramatica João Caetano ... Eduardo Pereira, ... parte a distincta actriz ... de Coutinho, Ensaiador ... Barbosa

Hoje A's 8 3/4 da noite Hoje

... do grandioso drama ... em 1 prologo, 5 actos ... de musica

O Remorso Vivo

... Camarotes e frizas, 12$000; ... de 2ª, 6$000. Fauteuils, ... 2$000; Galerias, 1$000 ... Geraes, 500.

... O Commissario de ...

NO CINEMA THEATRO S. JOSÉ

Espectaculos por sessões. Preços de cinema. Companhia Nacional de operetas, comedias, vaudevilles, burletas, magicas e revistas. Direcção scenica do actor Domingos Braga. Maestro director da orchestra José Nunes.

A mais completa victoria do theatro popular!

A's 19, ás 20 3/4 e 22 1/2 horas

O HOMEM DOS SUSPENSORIOS!

Grandioso successo de Alfredo Silva no BOB falando turco!

O bailado chinez!

O Cake-Walk!

O exercito da salvação publica!

A MACHINA INFERNAL!

Amanhã e todas as noites: O Homem dos Suspensorios!

THEATRO MAISON MODERNE

A's 8 1/2 em ponto

Grandioso Espectaculo de Variedades e Attracções

Duas novidades para hoje

UM CRIME MYSTERIOSO

Por Les Rosales

A MALA SINISTRA

Por The Great Michelin

Reapparição da Arminda Santos

Cançonetista brasileira, nas suas canções e modinhas

Nova zarzuela LES ROSALES — Sensacional numero de clarividencia e somnambulismo

Brevemente — Estréa do Gabinete de Cartomancia e Previsão fóra ou sob as particulares.

ENTRADA FRANCA com obrigatoriedade de Consumação de bebidas.

Sabbado e domingo depois do espectaculo Sublimes Bailes obrigados a duas bandas marciaes.

THEATRO S. PEDRO

Companhia de operetas e revistas Direcção José Loureiro

Espectaculos por sessões.—Preços de cinema

HOJE A's 7 3/4 e 9 3/4 HOJE

1ª e 2ª representações do engraçadissimo vaudeville

Genero livre

A LUVA BRANCA

No papel de Trévelin, reapparece ao publico, o estimado e popular actor João de Deus, que acaba de voltar da sua excursão á Europa

Distribuição—Paulina, Abigail Maia, Zezé, Isabel Ferreira; Eliza, Maria Amelia; Mme Dupont, Rachel Moreira; Ernestina, Amelia Silva; Marieta, Clarisse Paredes; Dupont, Alberto Ghira; Couzin, Anthero Vieira; Frontignac, Lino Ribeiro; Trévelin, João de Deus; La Boule, José Monteiro; Commissario, Carvalho.

A «LUVA BRANCA» está considerada pela imprensa e pelo publico como a rainha das peças de genero livre. Duas horas de franca gargalhada! Em Paris, a Luva branca conta mais de tres mil representações, no Rio de Janeiro, perto de quinhentas. Grande successo desta Companhia. Na proxima semana a revista de grande espectaculo, original de Carlos Bittencourt e Antonio Quintiliano, musica de Luz Junior

DESINFECTA O BECCO

CINEMA IDEAL

60, Rua Carioca, 62—Proprietario, M PINTO—Telephone n. 1.937-Central

HOJE — Inegualavel successo — HOJE

O mais sensacional, grandioso e arrebatador programma até hoje visto em cinemas desta capital.

Podereis ter visto espectaculos extraordinarios, porém nunca tereis assistido a tão formidaveis concepções

O primeiro dedicamos ao Exercito Brasileiro e á Escola de Aviação e denomina-se

MALDITA SEJA A GUERRA

Film de Pathé Frères, em 3 partes, completamente coloridas pelo processo — Pathécolor — mostrando-nos a evolução terrivel do futuro papel do aeroplano de guerra. — O poder da quarta arma — A aviação provada pelo cinema — A fraternidade dos povos — A declaração da guerra — A patria antes de tudo — As cargas de cavallaria — A artilheria de campanha — Um aerostato militar luta contra um aeroplano — A destruição de um parque militar com sete aerostatos de guerra — A guerra nos ares entre duas aves de aço — Esphacelamento de um aeroplano — A dynamite em acção — Honras de guerra aos que tombaram em serviço da Patria — O preço da Victoria — Noivo — Mal de amor — Irmão — Mal eterno — Perdidos para sempre — Idyllio — Doce refugio do claustro — O consolo da religião — Soror Thereza ainda encontra santas lagrimas.

Mais ainda, ainda mais!!!!!

Das garras dos bandidos ás patas dos leões OU O PLANO SECRETO

Grandioso e emocionantissimo drama de aventuras, editado pela fabrica Gaumont, em 3 partes, onde se vê a audacia de uma que ousou lutar corpo a corpo com um leão. — Terriveis attentados — Um bandido por um cabo metallico a 150 metros de altura — Uma luta titanica no telhado de um comboio a 60 kilometros á hora — Um salto terrivel de um trem em andamento — Fugas e perseguições sensacionaes — Escaladas perigosissimas — Explosões, etc., etc.

Como extra na matinée

A PHILANTROPIA DE MIUDO

Linda e interessante comedia da fabrica Gaumont representada pelo mais pequenino artista do mundo.

Programmas como este só podem ser vistos no invencivel e invejavel CINEMA IDEAL

SEGUNDA-FEIRA — Outro monumental programma novo em que se destaca o grande romance policial em 4 partes O CLUB ROXO Film dinamarquez da fabrica KINOGRAFEN de Copenhague sendo interpretado pela conhecidissima artista Edith Wpsylander que encarna os papeis de Baroneza Sonia e em travesti o de terrivel membro do Club.

ODEON | PATHE' | AVENIDA

Nos primeiros dias de Maio apresentaremos O QUE NENHUMA EMPREZA DO RIO PODE APRESENTAR NEM MANTER no Rio de Janeiro - Os cinemas PATHE', ODEON e AVENIDA, pontos predilectos, cinemas eleitos preferidos

UM ESPECTACULO ASSOMBROSO

UMA VISÃO TERRIVEL DA GUERRA DO FUTURO pela casa Pathé Frères

IMPAVIDA AUDACIA FEMININA, pela casa Gaumont

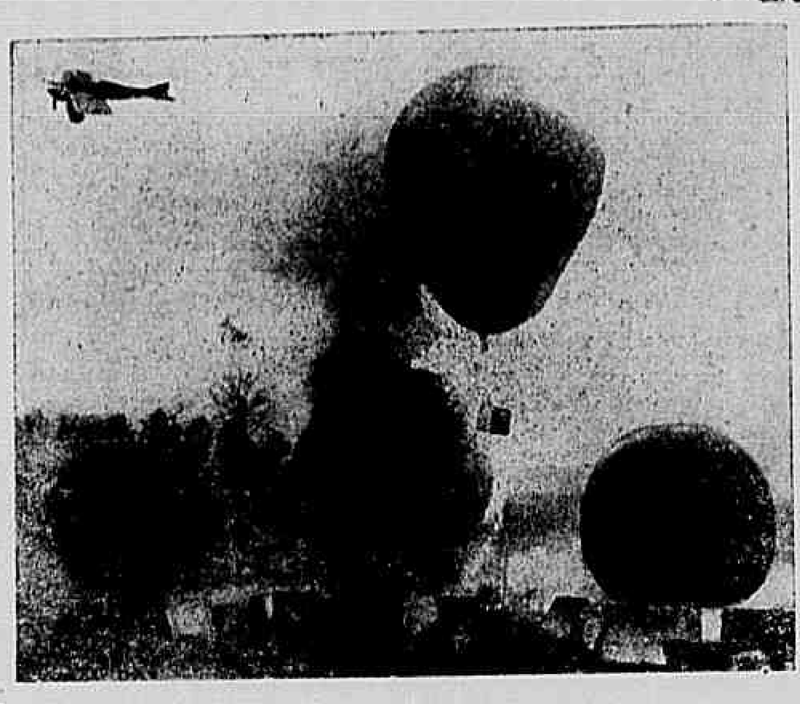

A evolução terrivel do futuro papel do Aeroplano de guerra

A reunião de DOIS prodigios cinematographicos constitue

UM SENSACIONAL PROGRAMMA

que será exhibido ao mesmo tempo pelos dois cinemas Pathé e Odeon

Os dois assumptos constituintes deste programma formando um total de 2800 metros, a Cinematographica Brasileira apresenta estes films em **Tres salas na Avenida Central** (duas no Odeon e outra no Pathé) combinando as horas de entrada de tal forma que a espera seja **reduzida ao minimo**, e nunca maior de 30 minutos

Pathécolor inimitavel em cores naturaes apresenta **3** ACTOS

MALDITA SEJA A GUERRA

O Triumpho completo da quarta arma: A aviação - A Fraternidade dos Povos - A voz dos canhões - O Preço da Victoria. - A mais prestigiosa evocação do aeroplano de guerra dominando os campos de batalha e dando nova feição ás pelejas.

A GRANDE CASA GAUMONT edita: um film em que UMA MULHER LUTA CORPO A CORPO COM UM LEÃO sob o titulo:

DEPOIS DOS BANDIDOS... OS LEÕES

3 -- LONGOS ACTOS -- 3

Em cada das tres partes d'esse drama assistireis a incriveis actos de coragem. Vereis: a 150 metros do solo fugir por um cabo de aço - Uma lucta titanica entre uma mulher e um malfeitor no telhado de um trem em plena velocidade -- Um salto de morte de um trem para o rio em cima de uma ponte - Escapar de seis leões por ter que LUTAR CORPO A CORPO COM A FE'RA, rei do Deserto

Um programma perfeito:

Vistas documentarias (o jornal do futuro)

Um drama Sombrio (o avesso do theatro)

Um acto comico por **MAX LINDER** — Rei dos Cinemas

GAUMONT JORNAL

Informa e registra no summario: Lançamento de um navio hospital em França -- A FURLANA (dansa moderna approvada por SS. Pio X) - Uma corrida de automoveis em marcha atraz - Detalhadas informações da Inglaterra, dos Estados Unidos, da Irlanda e da França

GRANDEZA E DECADENCIA

Cine-drama em 3 actos, do sr. Duque Caraciolo d'Aquara. Film de arte italiano interpretado pelo sr. Etore Berti, Sr. Guido Brignone e sra. Visconde Brignone. Uma visita e uma entrevista nos bastidores dos theatros cinematographicos R validade de artistas, paixões intensas, desenlace fatal

A DESFORRA DE MAX

Basta dizer: interpretação pelo Rei do Riso e dos Cinemas, o inenarravel MAX LINDER, nunca nem de longe imitado

NA PROXIMA SEMANA — MAIS UM CONTRACTO EXCLUSIVO: La Société du Film d'Art cujas impeccaveis producções serão apresentadas com todo o garbo. Estréa O ROMANCE DO SPAHI **por Pierre Loti (da Academia Franceza)**

FILIAES

Rua Frei Caneca 24, Recife; rua dos Andradas 273, Porto Alegre; rua Duque de Caxias 23, São Paulo; onde se alugam e vendem-se films e apparelhos cinematographicos.

CINEMATOGRAPHO PARISIENSE

Fundado em 1907 — Proprietario J. R. STAFFA — Avenida Rio Branco, 179

Escriptorios: Av. Rio Branco 179, 183 -- Rio. Alugam-se e vendem-se films e apparelhos cinematographicos. Rue Richer, 19 — PARIS. Escriptorio de representação

NORDISK FILMS COMPAGNI — KOPENHAGEN

HOJE - QUINTA-FEIRA, 23 DE ABRIL DE 1914 - HOJE

BRILHANTE PROGRAMMA NOVO

MATINÉE CHIC ❋ SOIRÉE DA MODA

HOJE, amanhã e sempre o PARISIENSE, o UNICO entre os Cinemas. Successo!

Desde a fundação esta casa de espectaculo, longe de cubiça tão geral entre collegas de armas, teve sempre o nobre intento de proporcionar ao distincto publico um agradavel passatempo. Seguindo uma norma de conducta muito especial, tem adquirido as producções mais dispendiosas, porém as melhores e justamente com o distincto publico póde affirmar que *só* exhibe programmas de valor e de agrado. O programma de hoje seguindo o triumpho successivo e crescente da «NORDISK», a projecção, é no caprichoso cinema «Parisiense», o que é o sufficiente para dispensar reclames pomposos.

Primeiro film - Sensacional drama NORDISK

O SONHO DE OPIO

Empolgante e bello trabalho em 3 actos e 426 quadros

DESCRIPÇAO

São estes os peores vicios que levam as almas aos mais horripilantes crimes: é o opio, a morphina, a cocaina, o ether, com que se viciam infelizes degenerados — que, pelo abuso delles, vêm a se tornarem criminosos, ou quando não, em idiotas, em loucos ou em suicidas. As estatisticas têm provado todas estas nossas asserções, mas nem por isso diminue o numero dos loucos que se atiram ao uso de taes venenos, que formam a massa dos principaes elementos para o crime ou para a degeneração da raça humana.

O drama que vamos assistir, que vamos ver passar no "écran", é daquelles que são engendrados por um cerebro doentio; é o irmão que sonha, embriagado pelo opio, e que quer ver tornado realidade o seu sonho, não tendo, para chegar a um grão de successo, attentar contra a vida de seu proprio irmão.

O cinematographo é uma escola da qual se poderia tirar muitos proveitos: em se tratando de vicios, sempre, por meio da téla, se poderá ver a que grão de depravação e de embrutecimento chegam os infelizes que se deixam dominar por elles, e todos aquelles que se entregam a identicos abusos, bem poderão tirar dahi uma lição que os cure. Mas, o vicio tem sempre muita força.

* * *

PRIMEIRA PARTE

Um sonho que faz engendrar um crime

Hugo de la Feuillade via desvanecer-se, naquelle baile, o seu sonho sempre muito acariciado. Henriqueta de Bretenelle, que elle amava em segredo, e com muita paixão, acabava de ser declarada noiva de seu irmão Ernesto. No emtanto, emquanto elle se deixava cair em um divan, a cabeça enterrada entre as mãos, os olhos marejados, alguem se lhe approximava e pronunciava palavras de encoramento. Era Pedro, o "valet", que lhe insinuava que nem tudo estava acabado, e que ainda Henriqueta poderia vir a lhe pertencer...

Colloquio amoroso!

Mas Hugo não quer ouvir aquellas palavras que lhe querem incutir animo, e foge para o seu quarto. Viciado pelo uso do opio, elle quer buscar nas suas fumaças o esquecimento para o seu soffrer. Atira-se sobre o seu divan e fuma, e, emquanto os salões se esvasiavam, retirando-se os convidados, elle sentia os primeiros symptomas do somno, que traz o fumo dos chinezes. Dahi a pouco sonhava... Sonhava e via seu irmão Ernesto beijando aquella que elle amava... depois via Ernesto morto, sobre o ataude, emquanto Henriqueta vinha a lhe pertencer, dando-lhe aquelles mesmos beijos que dava a seu irmão.

Não era elle o unico viciado na casa. Hugo era um degenerado, pois que nascera de outro degenerado. Seu pae entregava-se ao vicio da morphina; era um morphinomaniaco em ultimo grão. Mas, a este, o vicio trouxe a morte. E' o caso que, naquella mesma noite, sentando-se perto do fogo a ler jornaes, caiu emprofundo somno a que foi levado por uma injecção de morphina que acabava de dar no pulso; e, durante o seu somno, deixou cair o seu charuto, que, dentro em pouco, incendiava os jornaes caidos no chão... Pedro viu o fogo e deu o alarma; Ernesto correu a salvar seu pae mas era tarde... O fogo fôra apagado a baldes d'agua, mas o velho conde de la Feuillade morreu das queimaduras.

* * *

SEGUNDA PARTE

Uma farça macabra

Passados tres mezes, na presença de Hugo e Ernesto e mais do velho medico da familia, de Henriqueta de Bretenelle e de seu pae o barão de Bretenelle, era lido o testamento deixado pelo velho conde. A Ernesto legava elle toda a sua fortuna, ficando elle na obrigação de dar ao seu irmão Hugo uma renda annual de vinte mil francos.

Hugo, que saiu humilhado com o resultado do testamento, talvez não tivesse commettido os crimes a que foi levado, si não tivesse uma alma damnada que o seguia aconselhando ao crime. Pedro, o "valet", ambicioso por dinheiro, queria levar seu amo ao crime para auferir lucros. Foi elle que insinuou ao viciado Hugo, que já que fôra desherdado pelo pae, podia vir a herdar do irmão... O veneno faria a sua obra...

Ao jantar que se seguiu no castello, em dado momento, Hugo mandou que Pedro substituisse o copo de vinho de seu irmão, pois que caira um pedaço de rolha... E Pedro trouxe outro copo com vinho, no qual depositára um pouco de veneno... Mas quando Ernesto foi leval-o aos labios, Henriqueta, como que inadvertidamente, deu-lhe com o cotovello, fazendo cair o copo que se quebrou de encontro ao chão. E' que por um espelho, Henriqueta vira o "valet" deitar o veneno no copo.

E' preciso prevenir seu noivo e Henriqueta lhe conta o que se passa; tambem o velho medico da familia e o velho barão pae de Henriqueta são postos ao par do terrivel segredo. E, como por trás de um reposteiro, elles tenham presenciado que Pedro deitava, de novo, veneno em uma chicara de café, ficou combinado que Ernesto fingiria beber o café, fingindo tambem morrer victima do veneno.

A scena foi, de facto, bem feita e Ernesto, acceitando o que lhe deu o creado, tendo despejado o conteudo em uma tina de plantas, fingia-se tomado de colicas e caia desamparado... Todo o resto das scenas foram levadas como por artistas e Hugo acreditou que havia assassinado seu irmão, cujo corpo, depois de vestido, era carregado para uma capella ardente, emquanto Hugo tinha de satisfazer as exigencias de Pedro que queria dinheiro... Era o pagamento do assassinato.

A acção de ambos, porém, não ficava ahi e entre elles ficou combinado o rapto de Henriqueta. Hugo possuia já a herança; era a primeira parte de seu sonho de opio. Precisava, agora, de Henriqueta.

Effeitos do terrivel vicio

* * *

TERCEIRA PARTE

As visões do opio

Hugo continuava a agir de maneira que não lhe falhasse o plano que havia concertado com o creado. Para isso, fingindo-se tomado de dôr profunda, elle veio offerecer ao barão e ao velho medico da familia para que ficassem no castello, por aquella noite, pois que seria um consolo para a sua enorme magua. Como era preciso ficar, pois que queria conhecer o desenrolar do drama, mesmo porque Ernesto lá ficára na capella ardente, estendido no ataude, Henriqueta se resolveu aceitar os offerecimentos do castellão. E, assim, se retirou para o seu quarto.

Os bandidos, emquanto isso, se preparavam para levar avante o plano que haviam combinado e, munidos de mascaras saiam do quarto de Hugo [illegible] raptar a filha do barão. [illegible]do, o velho medico saiu para [illegible] der a ver do que se trata[illegible] pouco os pilhou em flagrante. [illegible] porém, haviam fugido a tempo [illegible] fiado de que qualquer coisa se [illegible] achou elle melhor prevenir o pae de Henriqueta e ambos correram [illegible] quarto da moça.

Já os bandidos haviam [illegible]do e tratavam de amordaçar a [illegible] que se debatia, quando a porta [illegible] a um só impulso, apparecendo [illegible] que, cansado de esperar deixára [illegible] ataude e viera se encontrar [illegible] noiva. Os criminosos, com [illegible]ça, deixaram sua victima e, [illegible] Hugo fazia fogo sobre elle, [illegible] Pedro, tentando fugir, atira[illegible] uma janella... Foi quando [illegible] o barão e o doutor. Correram [illegible] que jazia inerte, morto. [illegible] Correram ao quarto de Hugo, [illegible] apavorado, fugira já e se[illegible] va-o á capella, pois queri[illegible] car de sua visão, pois que [illegible] cadaver de seu irmão levanta[illegible] elle e Henriqueta...

Na capella ardente elle vi[illegible] do no sarcophago, o corpo d[illegible] mão. Ernesto se levanta lent[illegible] se dirige para elle e Hugo, [illegible] visão que produz o opio, [illegible] seu revólver e atira sobre aque[illegible] ura que cresce para elle. Despa[illegible] revólver muitas vezes e vê [illegible] avançar sempre... Tomado de [illegible] elle cáe desamparadamente sobre [illegible] e sua cabeça bate de encontro [illegible] grão de marmore.

Foi já morto, com os cabellos [illegible]tados em sangue que lhe jorra [illegible] larga brecha, que Ernesto e os [illegible] foram encontral-o. Era o castigo [illegible] o degenerado...

SEGUNDO FILM

BELLISSIMA COMEDIA "NORDISK"

UM GRANDE JANTAR

TERCEIRO FILM

LINDO FILM DO NATURAL

Passeio pelo Lago de Grunal

Quarto film — Impagavel e graciosa comedia da celebre fabrica THE VITAGRAPH -- **Uma lição de ciumes**

SEGUNDA-FEIRA — A MAIS ESTRONDOSA VICTORIA! Grandioso e sensacional drama policial **A CASA DO MYSTERIO** 4 actos e 630 quadros. SUCCESSO SEM IGUAL

NOTA — Temos grande «stock» de apparelhos e accessorios PATHE' que vendemos a preços sem competencia.

☞ Vejam na pagina anterior os annuncios dos cinemas Iris, Ideal, Paris, Eclair, e theatros S. José, S. Pedro, Palace-Theatre, Recreio, Rio Branco, Phenix, Carlos Gomes, Maison Moderne e circo Spinelli.